



21120310

**INSITUTO DE CAPACITACIÓN Y VINCULACIÓN  
TECNOLÓGICA DEL ESTADO DE CHIAPAS**

# **CUENTA PÚBLICA ESTATAL**

**INFORMACIÓN FINANCIERA**

**SEGUNDO TRIMESTRE**

**EJERCICIO FISCAL  
2019**

---

# **INFORMACIÓN FINANCIERA**

---

---

# FORMATOS - CONAC

---

**SISTEMA CONTABLE 2019**  
**ESTADO DE SITUACIÓN FINANCIERA**  
**AL 30 DE JUNIO DEL 2019**

 Fecha: 24/07/2019  
 Página 1 de 1

ACTIVO	2019	2018	PASIVO	2019	2018
<b>ACTIVO</b>			<b>PASIVO</b>		
Activo Circulante			Activo Circulante		
Efectivo y Equivalentes	37,173,679.09	15,851,298.59	Cuentas por Pagar a Corto Plazo	13,262,986.55	8,452,756.11
Derechos a Recibir Efectivo o Equivalentes	8,657.36	4,844,244.98	Documentos por Pagar a Corto Plazo		
Derechos a Recibir Bienes o Servicios			Porción a Corto Plazo de la Deuda Pública a Largo Plazo		
Inventarios			Títulos y Valores a Corto Plazo		
Almacenes			Pasivos Diferidos a Corto Plazo		
Estimación por Pérdida o Deterioro de Activos Circulantes			Fondos y Bienes de Terceros en Garantía y/o Administración a Corto Plazo		
Otros Activos Circulantes			Provisiones a Corto Plazo		
			Otros Pasivos a Corto Plazo		
			<b>Total de Pasivos Circulantes</b>	<b>13,262,986.55</b>	<b>8,452,756.11</b>
<b>Total de Activos Circulantes</b>	<b>37,182,336.45</b>	<b>20,695,543.57</b>	<b>Pasivo No Circulante</b>		
Activo No Circulante			Cuentas por Pagar a Largo Plazo		
Inversiones Financieras a Largo Plazo			Documentos por Pagar a Largo Plazo		
Derechos a Recibir Efectivo o Equivalentes a Largo Plazo	23,441.92	41,041.92	Deuda Pública a Largo Plazo		
Bienes Inmuebles, Infraestructura y Construcciones en Proceso	30,715,889.71	33,715,889.71	Pasivos Diferidos a Largo Plazo		
Bienes Muebles	27,792,920.04	27,792,920.04	Fondos y Bienes de Terceros en Garantía y/o Administración a Largo Plazo		
Activos Intangibles	367,194.52	367,194.52	Provisiones a Largo Plazo		
Depreciación, Deterioro y Amortización Acumulada de Bienes			<b>Total de Pasivos No Circulantes</b>		
Activos Diferidos	2,658,826.23		<b>Total de Pasivo</b>	<b>13,262,986.55</b>	<b>8,452,756.11</b>
Estimación por Pérdida o Deterioro de Activos no Circulantes			<b>HACIENDA PÚBLICA / PATRIMONIO</b>		
Otros Activos no Circulantes			Hacienda Pública/Patrimonio Contribuido	12,965,756.35	12,965,756.35
			Aportaciones	7,592,944.00	7,592,944.00
			Donaciones de Capital	5,372,812.35	5,372,812.35
			Actualización de la Hacienda Pública/Patrimonio		
			<b>Hacienda Pública/Patrimonio Generado</b>	<b>72,511,865.97</b>	<b>58,194,077.30</b>
			Resultados del Ejercicio (Ahorro/Desahorro)	19,362,550.07	11,359,042.20
			Resultados de Ejercicios Anteriores	53,149,315.90	46,835,035.10
			Revalúos		
			Reservas		
			Rectificaciones de Resultados de Ejercicios Anteriores		
			Exceso o Insuficiencia en la Actualización de la Hacienda Pública/Patrimonio		
			Resultado por Posición Monetaria		
			Resultado por Tenencia de Activos no Monetarios		
<b>Total de Activos No Circulantes</b>	<b>61,558,272.42</b>	<b>58,917,046.19</b>	<b>Total Hacienda Pública/Patrimonio</b>	<b>85,477,622.32</b>	<b>71,159,833.65</b>
<b>Total del Activo</b>	<b>98,740,608.87</b>	<b>79,612,589.76</b>	<b>Total del Pasivo y Hacienda Pública/Patrimonio</b>	<b>98,740,608.87</b>	<b>79,612,589.76</b>

Mtra. Fabiola Lizbeth Astudillo Reyes  
 Directora General

Mtro. Walter Domínguez Camacho  
 Director Administrativo

"Bajo protesta de decir verdad declaramos que los Estados Financieros y sus notas, son razonablemente correctos y son responsabilidad del emisor".

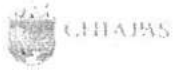

GOBIERNO CONSTITUCIONAL DEL ESTADO DE CHIAPAS  
INSTITUTO DE CAPACITACIÓN Y VINCULACIÓN TECNOLÓGICA DEL ESTADO DE CHIAPAS

SISTEMA CONTABLE 2019  
ESTADO DE SITUACIÓN FINANCIERA  
AL 30 DE JUNIO DEL 2019

Página 1 de 1  
Fecha: 24/07/2019

ACTIVO	2019	2018	PASIVO	2019	2018
<b>ACTIVO</b>			<b>PASIVO</b>		
Activo Circulante			Pasivo Circulante		
Efectivo y Equivalentes	37,173,679.09	15,851,298.59	Cuentas por Pagar a Corto Plazo	13,262,986.55	8,452,756.11
Bancos/Dependencias y Otros	36,808,391.05	15,275,351.79	Servicios Personales por Pagar a Corto Plazo	10,807,870.06	377,327.99
Fondos con Afectación Específica		310,658.76	Proveedores por Pagar a Corto Plazo		275,793.32
Depósitos de Fondos de Terceros en Garantía y/o Administración	265,288.04	265,288.04	Retenciones y Contribuciones por Pagar a Corto Plazo	2,100,864.08	7,523,097.65
<b>Derechos a Recibir Efectivo o Equivalentes</b>	<b>8,857.36</b>	<b>4,844,244.98</b>	Otras Cuentas por Pagar a Corto Plazo	354,252.41	276,537.15
Cuentas por Cobrar a Corto Plazo	3,057.36	4,344,244.98	Documentos por Pagar a Corto Plazo		
Deudores Diversos por Coordinar a Corto Plazo	5,600.00		Porción a Corto Plazo de la Deuda Pública a Largo Plazo		
Derechos a Recibir Bienes o Servicios			Títulos y Valores a Corto Plazo		
Inventarios			Pasivos Diferidos a Corto Plazo		
Almacenes			Fondos y Bienes de Terceros en Garantía y/o Administración a Corto Plazo		
Estimación por Pérdida o Deterioro de Activos Circulantes			Provisiones a Corto Plazo		
Otros Activos Circulantes			Otros Pasivos a Corto Plazo		
<b>Total de Activos Circulantes</b>	<b>37,182,336.45</b>	<b>20,895,543.57</b>	<b>Total de Pasivos Circulantes</b>	<b>13,262,986.55</b>	<b>8,452,756.11</b>
Activo No Circulante			Pasivo No Circulante		
Inversiones Financieras a Largo Plazo			Cuentas por Pagar a Largo Plazo		
Derechos a Recibir Efectivo o Equivalentes a Largo Plazo	23,441.92	41,041.92	Documentos por Pagar a Largo Plazo		
Deudores Diversos a Largo Plazo	23,441.92	41,041.92	Deuda Pública a Largo Plazo		
Bienes Inmuebles, Infraestructura y Construcciones en Proceso	30,715,889.71	30,715,889.71	Pasivos Diferidos a Largo Plazo		
Terrenos	11,021,578.52	11,021,578.52	Fondos y Bienes de Terceros en Garantía y/o Administración a Largo Plazo		
Edificios no Habitacionales	19,694,311.19	19,694,311.19	Bienes Muebles	27,792,920.04	27,792,920.04
Mobiliario y Equipo de Administración	8,391,321.20	8,391,321.20	Mobiliario y Equipo de Administración	8,391,321.20	8,391,321.20
Mobiliario y Equipo Educativo y Recreativo	1,045,997.68	1,045,997.68	Mobiliario y Equipo Educativo y Recreativo	1,045,997.68	1,045,997.68
Equipo e Instrumental Médico y de Laboratorio	2,875.00	2,875.00	Equipo e Instrumental Médico y de Laboratorio	2,875.00	2,875.00
Vehículos y Equipo de Transporte	7,455,726.43	7,455,726.43	Vehículos y Equipo de Transporte	7,455,726.43	7,455,726.43
Máquinaria, Otros Equipos y Herramientas	12,896,999.73	10,896,999.73	Máquinaria, Otros Equipos y Herramientas	12,896,999.73	10,896,999.73
Activos Intangibles	367,194.52	367,194.52	Activos Intangibles	367,194.52	367,194.52
Software	367,194.52	367,194.52	Software	367,194.52	367,194.52
Depreciación, Deterioro y Amortización Acumulada de Bienes			Depreciación, Deterioro y Amortización Acumulada de Bienes		
Activos Diferidos	2,658,826.23		Activos Diferidos	2,658,826.23	
Otros Activos Diferidos	2,658,826.23		Otros Activos Diferidos	2,658,826.23	
Estimación por Pérdida o Deterioro de Activos no Circulantes			Estimación por Pérdida o Deterioro de Activos no Circulantes		
Otros Activos no Circulantes			Otros Activos no Circulantes		
<b>Total de Activos No Circulantes</b>	<b>61,558,272.42</b>	<b>58,317,046.19</b>	<b>Total de Pasivos No Circulantes</b>	<b>85,477,622.32</b>	<b>71,159,833.65</b>
<b>Total del Activo</b>	<b>98,740,608.87</b>	<b>79,212,589.76</b>	<b>Total del Pasivo y Hacienda Pública/Patrimonio</b>	<b>98,740,608.87</b>	<b>79,612,589.76</b>
			HACIENDA PÚBLICA / PATRIMONIO		
			Hacienda Pública/Patrimonio Contribuido	12,965,756.35	12,965,756.35
			Aportaciones	7,592,844.00	7,592,844.00
			Aportaciones	7,592,844.00	7,592,844.00
			Donaciones de Capital	5,372,812.35	5,372,812.35
			Donaciones de Capital	5,372,812.35	5,372,812.35
			Actualización de la Hacienda Pública/Patrimonio		
			Hacienda Pública/Patrimonio Generado	72,511,865.97	58,194,077.30
			Resultados del Ejercicio (Ahorro/Desahorro)	19,362,550.07	11,359,042.20
			Resultados del Ejercicio (Ahorro/Desahorro)	19,362,550.07	11,359,042.20
			Resultados de Ejercicios Anteriores	53,149,315.90	46,835,035.10
			Resultados de Ejercicios Anteriores	53,149,315.90	46,835,035.10
			Revalúos		
			Reservas		
			Rectificaciones de Resultados de Ejercicios Anteriores		
			Exceso o Insuficiencia en la Actualización de la Hacienda Pública/Patrimonio		
			Resultado por Posición Monetaria		
			Resultado por Tenencia de Activos no Monetarios		
			<b>Total Hacienda Pública/Patrimonio</b>	<b>85,477,622.32</b>	<b>71,159,833.65</b>
			<b>Total del Pasivo y Hacienda Pública/Patrimonio</b>	<b>98,740,608.87</b>	<b>79,612,589.76</b>

Mtra. Fabiola Lizbeth Astudillo Reyes

Directora General

Mtro. Walter Domínguez Camacho

Director Administrativo

"Bajo protesta de decir verdad declaramos que los Estados Financieros y sus notas, son razonablemente correctos y son responsabilidad del emisor".



GOBIERNO CONSTITUCIONAL DEL ESTADO DE CHIAPAS  
 INSTITUTO DE CAPACITACIÓN Y VINCULACIÓN TECNOLÓGICA DEL ESTADO DE CHIAPAS

SISTEMA CONTABLE 2019  
 ESTADO DE ACTIVIDADES  
 DEL 1o. DE ENERO AL 30 DE JUNIO DE 2019

	2019	2018
<b>INGRESOS Y OTROS BENEFICIOS</b>		
<i>Ingresos de la Gestión</i>		
Impuestos		
Cuotas y Aportaciones de Seguridad Social		
Contribuciones de Mejoras		
Derechos		
Productos		
Aprovechamientos		
Ingresos por Venta de Bienes y Prestación de Servicios	1,931,420.00	4,003,643.11
<i>Participaciones, Aportaciones, Convenios, Incentivos Derivados de la Colaboración Fiscal, Fondo Distintos de Aportaciones, Transferencias, Asignaciones, Subsidios y Subvenciones, y Pensiones y Jubilaciones</i>	<b>81,461,426.58</b>	<b>177,555,494.99</b>
Participaciones, Aportaciones, Convenios, Incentivos Derivados de la Colaboración Fiscal y Fondos Distintos de Aportaciones	150,318.17	1,060,051.88
Transferencias, Asignaciones, Subsidios y Subvenciones, y Pensiones y Jubilaciones	81,311,108.41	176,495,443.11
<i>Otros Ingresos y Beneficios</i>		
Ingresos Financieros		6,309.80
Incremento por Variación de Inventarios		
Disminución del Exceso de Estimaciones por Pérdida o Deterioro U Obsolescencia		
Disminución del Exceso de Provisiones		
Otros Ingresos y Beneficios Varios	0.88	47.08
<b>Total de Ingresos y Otros Beneficios</b>	<b>83,392,847.46</b>	<b>181,565,494.98</b>
<b>GASTOS Y OTRAS PÉRDIDAS</b>		
<i>Gastos de Funcionamiento</i>		
Servicios Personales		
Materiales y Suministros		
Servicios Generales		
<i>Transferencias, Asignaciones, Subsidios y Otras Ayudas</i>		
Transferencias Internas y Asignaciones al Sector Público	63,983,093.69	165,463,362.47
Transferencias al Resto del Sector Público		
Subsidios y Subvenciones		
Ayudas Sociales		
Pensionamientos y Jubilaciones		
Transferencias a Fideicomisos, Mandatos y Contratos Análogos		
Transferencias a la Seguridad Social		
Donativo		
Transferencias al Exterior		
<i>Participaciones y Aportaciones</i>		
Participaciones		
Aportaciones		
Convenios		
<i>Intereses, Comisiones y Otros Gastos de la Deuda Pública</i>		
Intereses de la Deuda Pública		
Comisiones de la Deuda Pública		
Gastos de la Deuda Pública		
Costo por Coberturas		
Apoyos Financieros		
<i>Otros Gastos y Pérdidas Extraordinarias</i>		
Estimaciones, Depreciaciones, Deterioros, Obsolescencias, y Amortizaciones		
Provisiones		
Disminución de Inventarios		
Aumento por Insuficiencia de Estimaciones por Pérdida o Deterioro y Obsolescencia		
Aumento por Insuficiencia de Provisiones		
Otros Gastos	47,203.70	4,743,090.31
<i>Inversión Pública</i>		
Inversión Pública no Capitalizable		
<b>Total de Gastos y Otras Pérdidas</b>	<b>64,030,297.39</b>	<b>170,206,452.78</b>
<b>Resultados del Ejercicio (Ahorro/Desahorro)</b>	<b>19,362,550.07</b>	<b>11,359,042.20</b>

Mtra. Fabiola Lizbeth Astudillo Reyes  
 Directora General

Mtro. Walter Domínguez Camacho  
 Director Administrativo

"Bajo protesta de decir verdad declaramos que los Estados Financieros y sus notas, son razonablemente correctos y son responsabilidad del emisor".

**GOBIERNO CONSTITUCIONAL DEL ESTADO DE CHIAPAS**  
**INSTITUTO DE CAPACITACIÓN Y VINCULACIÓN TECNOLÓGICA**  
**DEL ESTADO DE CHIAPAS**  
**SISTEMA CONTABLE 2019**

**ESTADO DE VARIACIÓN EN LA HACIENDA PÚBLICA**

**DEL 01 DE ENERO AL 30 DE JUNIO DE 2019**

Página 1 de 1

Fecha:

24/07/2019

Concepto	Hacienda Pública / Patrimonio Contribuido	Hacienda Pública / Patrimonio Generado de Ejercicios Anteriores	Hacienda Pública / Patrimonio Generado del Ejercicio	Exceso o Insuficiencia en la Actualización de la Hacienda Pública/Patrimonio	Total
<b>Hacienda Pública / Patrimonio Contribuido Neto de 2018</b>	<b>12,965,756.35</b>				<b>12,965,756.35</b>
Aportaciones	7,592,944.00				7,592,944.00
Donaciones de Capital	5,372,812.35				5,372,812.35
Actualización de la Hacienda Pública/Patrimonio					
<b>Hacienda Pública / Patrimonio Generado Neto de 2018</b>		<b>46,835,035.10</b>	<b>11,359,042.20</b>		<b>58,194,077.30</b>
Resultados del Ejercicio (Ahorro/Desahorro)			11,359,042.20		11,359,042.20
Resultados del Ejercicios Anteriores		46,835,035.10			46,835,035.10
Revalúos					
Reservas					
Rectificaciones de Resultados de Ejercicios Anteriores					
<b>Exceso o Insuficiencia en la Actualización de la Hacienda Pública / Patrimonio Neto de 2018</b>					
Resultado por Posición Monetaria					
Resultado por Tenencia de Activos no Monetarios					
<b>Hacienda Pública / Patrimonio Neto Final de 2018</b>	<b>12,965,756.35</b>	<b>46,835,035.10</b>	<b>11,359,042.20</b>		<b>71,159,833.65</b>
<b>Cambios en la Hacienda Pública /Patrimonio Contribuido Neto de 2019</b>					
Aportaciones					
Donaciones de Capital					
Actualización de la Hacienda Pública/Patrimonio					
<b>Variaciones de la Hacienda Pública / Patrimonio Generado Neto de 2019</b>		<b>6,314,280.80</b>	<b>8,003,508.75</b>		<b>14,317,789.55</b>
Resultados del Ejercicio (Ahorro/Desahorro)			8,003,508.75		8,003,508.75
Resultados de Ejercicios Anteriores		6,314,280.80	(11,359,042.20)		19,362,550.95
Revalúos					(5,044,761.40)
Reservas					
Rectificaciones de Resultados de Ejercicios Anteriores					
<b>Cambios en el Exceso o Insuficiencia en la Actualización de la Hacienda Pública / Patrimonio Neto de 2019</b>					
Resultado por Posición Monetaria					
Resultado por Tenencia de Activos no Monetarios					
<b>Hacienda Pública / Patrimonio Neto Final de 2019</b>	<b>12,965,756.35</b>	<b>53,149,315.90</b>	<b>19,362,550.95</b>		<b>85,477,623.20</b>

Mtra. Fabiola Lizbeth Astudillo Reyes  
 Directora General

Mtro. Walter Dominguez Camacho  
 Director Administrativo

"Bajo protesta de decir verdad declaramos que los Estados Financieros y sus notas, son razonablemente correctos y son responsabilidad del emisor".



**GOBIERNO CONSTITUCIONAL DEL ESTADO DE CHIAPAS**  
**INSTITUTO DE CAPACITACIÓN Y VINCULACIÓN TECNOLÓGICA DEL ESTADO DE CHIAPAS**

**SISTEMA CONTABLE 2019**  
**ESTADO DE CAMBIOS EN LA SITUACIÓN FINANCIERA**  
**DEL 1o. DE ENERO AL 30 DE JUNIO DE 2019**

Página 1 de 1  
 Fecha: 24/07/2019

	Origen	Aplicación
<b>ACTIVO</b>		
<b>Activo Circulante</b>		
Efectivo y Equivalentes		21,322,380.50
Derechos a Recibir Efectivo o Equivalentes	4,835,587.62	
Derechos a Recibir Bienes o Servicios		
Inventarios		
Almacenes		
Estimación por Pérdida o Deterioro de Activos Circulantes		
Otros Activos Circulantes		
<b>Activo No Circulante</b>		
Inversiones Financieras a Largo Plazo		
Derechos a Recibir Efectivo o Equivalentes a Largo Plazo	17,600.00	
Bienes Inmuebles, Infraestructura y Construcciones en Proceso		
Bienes Muebles		
Activos Intangibles		
Depreciación, Deterioro y Amortización Acumulada de Bienes		
Activos Diferidos		2,658,826.23
Estimación por Pérdida o Deterioro de Activos no Circulantes		
Otros Activos no Circulantes		
<b>PASIVO</b>		
<b>Pasivo Circulante</b>		
Cuentas por Pagar a Corto Plazo		
Documentos por Pagar a Corto Plazo	4,810,230.44	
Porción a Corto Plazo de la Deuda Pública a Largo Plazo		
Títulos y Valores a Corto Plazo		
Pasivos Diferidos a Corto Plazo		
Fondos y Bienes de Terceros en Garantía y/o Administración a Corto Plazo		
Provisiones a Corto Plazo		
Otros Pasivos a Corto Plazo		
<b>Pasivo No Circulante</b>		
Cuentas a Pagar a Largo Plazo		
Documentos por Pagar a Largo Plazo		
Deuda Pública a Largo Plazo		
Pasivos Diferidos a Largo Plazo		
Fondos y Bienes de Terceros en Garantía y/o Administración a Largo Plazo		
Provisiones a Largo Plazo		
<b>HACIENDA PÚBLICA/PATRIMONIO</b>		
<b>Hacienda Pública/Patrimonio Contribuido</b>		
Aportaciones		
Donaciones de Capital		
Actualización de la Hacienda Pública/Patrimonio		
<b>Hacienda Pública/Patrimonio Generado</b>		
Resultados de Ejercicio (Ahorro/Desahorro)	8,003,507.87	
Resultados de Ejercicios Anteriores	6,314,280.80	
Revalúos		
Reservas		
Rectificaciones de Resultados de Ejercicios Anteriores		
<b>Exceso o Insuficiencia en la Actualización de la Hacienda Pública/Patrimonio</b>		
Resultado por Posición Monetaria		
Resultado por Tenencia de Activos no Monetarios		

Mtra. Fabiola Lizbeth Astudillo Reyes  
 Directora General

Mtro. Walter Domínguez Camacho  
 Director Administrativo

"Bajo protesta de decir verdad declaramos que los Estados Financieros y sus notas, son razonablemente correctos y son responsabilidad del emisor".





GOBIERNO CONSTITUCIONAL DEL ESTADO DE CHIAPAS  
 INSTITUTO DE CAPACITACIÓN Y VINCULACIÓN TECNOLÓGICA DEL ESTADO DE CHIAPAS

SISTEMA CONTABLE 2019  
 ESTADO DE FLUJOS DE EFECTIVO  
 DEL 01 DE ENERO AL 30 DE JUNIO DE 2019

Página 1 de 1  
 Fecha: 24/07/2019

CONCEPTO	2019	2018
<b>Flujos de Efectivo de las Actividades de Operación</b>		
<b>Origen</b>	<b>83,392,847.46</b>	<b>181,565,494.98</b>
Impuestos		
Cuotas y Aportaciones de Seguridad Social		
Contribuciones de Mejoras		
Derechos		
Productos		
Aprovechamientos		
Ingresos por Venta de Bienes y Prestación de Servicios	1,931,420.00	4,003,643.11
Participaciones, Aportaciones, Convenios, Incentivos Derivados de la Colaboración Fiscal y Fondos Distintos de Aportaciones	150,318.17	1,060,051.88
Transferencias, Asignaciones, Subsidios y Subvenciones, y Pensiones y Jubilaciones		
Otros Orígenes de Operación	81,311,109.29	176,501,799.99
<b>Aplicación</b>		
<b>Servicios Personales</b>	<b>64,030,297.39</b>	<b>170,206,452.78</b>
Materiales y Suministros		
Servicios Generales		
Transferencias Internas y Asignaciones al Sector Público		
Transferencias al Resto del Sector Público	63,983,093.69	165,463,362.47
Subsidios y Subvenciones		
Ayudas Sociales		
Pensiones y Jubilaciones		
Transferencias a Fideicomisos, Mandatos y Contratos Análogos		
Transferencias a la Seguridad Social		
Donativos		
Transferencias al Exterior		
Participaciones		
Aportaciones		
Convenios		
Otras Aplicaciones de Operación		
<b>Flujos Netos de Efectivo de las Actividades de Operación</b>	<b>47,203.70</b>	<b>4,743,090.31</b>
	<b>19,362,550.07</b>	<b>11,359,042.20</b>
<b>Flujos de Efectivo de las Actividades de Inversión</b>		
<b>Origen</b>		
Bienes Inmuebles, Infraestructura y Construcciones en Proceso	11,173,068.42	4,155,944.52
Bienes Muebles		
Otros Orígenes de Inversión		
<b>Aplicación</b>		
Bienes Inmuebles, Infraestructura y Construcciones en Proceso	11,173,068.42	4,155,944.52
Bienes Muebles	14,023,468.43	30,791,031.16
Otras Aplicaciones de Inversión		3,000,000.00
<b>Flujos Netos de Efectivo de las Actividades de Inversión</b>	<b>14,023,468.43</b>	<b>27,791,031.16</b>
	<b>(2,850,400.01)</b>	<b>(26,635,086.64)</b>
<b>Flujo de Efectivo de las Actividades de Financiamiento</b>		
<b>Origen</b>		
<b>Endeudamiento Neto</b>		
Interno	10,508,257.33	203,572.10
Externo		
Otros Orígenes de Financiamiento		
<b>Aplicación</b>		
Servicios de la Deuda	10,508,257.33	203,572.10
Interno	5,698,026.89	2,337,207.03
Externo		
Otras Aplicaciones de Financiamiento		
<b>Flujos Netos de Efectivo de las Actividades de Financiamiento</b>	<b>5,698,026.89</b>	<b>2,337,207.03</b>
	<b>4,810,230.44</b>	<b>(2,133,634.93)</b>
<b>Incremento/Disminución Neta en el Efectivo y Equivalentes al Efectivo</b>	<b>21,322,380.50</b>	<b>(17,409,679.37)</b>
<b>Efectivo y Equivalentes al Efectivo al Inicio del Ejercicio</b>	<b>15,851,298.59</b>	<b>33,260,977.96</b>
<b>Efectivo y Equivalentes al Efectivo al Final del Ejercicio</b>	<b>37,173,679.09</b>	<b>15,851,298.59</b>

Mtra. Fabiola Lizbeth Astudillo Reyes

Directora General

Mtro. Walter Domínguez Camacho

Director Administrativo

"Bajo protesta de decir verdad declaramos que los Estados Financieros y sus notas, son razonablemente correctos y son responsabilidad del emisor".



GOBIERNO CONSTITUCIONAL DEL ESTADO DE CHIAPAS

INSTITUTO DE CAPACITACIÓN Y VINCULACIÓN TECNOLÓGICA  
DEL ESTADO DE CHIAPAS

SISTEMA CONTABLE 2019

ESTADO ANALITICO DEL ACTIVO

DEL 01 DE ENERO AL 30 DE JUNIO DEL 2019

Fecha:

Página 1 de 1

24/07/2019

CONCEPTO	Saldo Inicial (SI)	Cargos del Período	Abonos del Período	Saldo Final (SF)	Variación del Período (SF - SI)
<b>ACTIVO</b>	<b>79,612,589.76</b>	<b>367,433,297.86</b>	<b>348,305,278.75</b>	<b>98,740,608.87</b>	<b>19,128,019.11</b>
<b>ACTIVO CIRCULANTE</b>	<b>20,695,543.57</b>	<b>346,654,292.96</b>	<b>330,167,500.08</b>	<b>37,182,336.45</b>	<b>16,486,792.88</b>
Efectivo y Equivalentes	15,851,298.59	309,585,107.21	288,262,726.71	37,173,679.09	21,322,380.50
Derechos a Recibir Efectivo o Equivalentes	4,844,244.98	37,069,185.75	41,904,773.37	8,657.36	(4,835,587.62)
Derechos a Recibir Bienes o Servicios					
Inventarios					
Almacenes					
Estimación por Pércida o Deterioro de Activos Circulantes					
Otros Activos Circulantes					
<b>ACTIVO NO CIRCULANTE</b>	<b>58,917,046.19</b>	<b>20,779,004.90</b>	<b>18,137,778.67</b>	<b>61,558,272.42</b>	<b>2,641,226.23</b>
Inversiones Financieras a Largo Plazo					
Derechos a Recibir Efectivo o Equivalentes a Largo Plazo	41,041.92		17,600.00	23,441.92	(17,600.00)
Bienes Inmuebles, Infraestructura y Construcciones en Proceso	30,715,889.71			30,715,889.71	
Bienes Muebles	27,792,920.04	25,926.00	25,926.00	27,792,920.04	
Activos Intangibles	367,194.52			367,194.52	
Depreciación, Deterioro y Amortización Acumulada de Bienes					
Activos Diferidos		20,753,078.90	18,094,252.67	2,658,826.23	2,658,826.23
Estimación por Pércida o Deterioro de Activos no Circulantes					
Otros Activos no Circulantes					

Mtra. Fabiola Lizbeth Astudillo Reyes

Directora General

Mtro. Walter Domínguez Camacho

Director Administrativo

"Bajo protesta de decir verdad declaramos que los Estados Financieros y sus notas, son razonablemente correctos y son responsabilidad del emisor".



**GOBIERNO CONSTITUCIONAL DEL ESTADO DE CHIAPAS**  
**INSTITUTO DE CAPACITACIÓN Y VINCULACIÓN TECNOLÓGICA**  
**DEL ESTADO DE CHIAPAS**  
**SISTEMA CONTABLE 2019**

**ESTADO ANALÍTICO DE LA DEUDA Y OTROS PASIVOS**

**DEL 1o. DE ENERO AL 30 DE JUNIO DE 2019**

Página 1 de 1  
24/07/2019

Fecha:

DENONIMACIÓN DE LAS DEUDAS	MONEDA DE CONTRATACIÓN	INSTITUCIÓN O PAIS ACREEDOR	SALDO INICIAL DEL PERÍODO	SALDO FINAL DEL PERÍODO
<b>DEUDA PÚBLICA</b>				
<b>Corto Plazo</b>				
<b>Deuda Interna</b>				
Instituciones de Crédito				
BANCOMER, S.A.	Moneda Nacional	México		
BANCBRAS, S.N.C.	Moneda Nacional	México		
BANORTE, S.A.	Moneda Nacional	México		
INTERACCIONES, S.A.	Moneda Nacional	México		
SANTANDER, S.A.	Moneda Nacional	México		
SCOTIABANK INVERLAT, S.A.	Moneda Nacional	México		
Títulos y Valores				
Arrendamientos Financieros				
<b>Deuda Externa</b>				
Organismos Financieros Internacionales				
Deuda Bilateral				
Títulos y Valores				
Arrendamientos Financieros				
<b>Subtotal Corto Plazo</b>				
<b>Largo Plazo</b>				
<b>Deuda Interna</b>				
Instituciones de Crédito				
BANCOMER, S.A.	Moneda Nacional	México		
BANCBRAS, S.N.C.	Moneda Nacional	México		
BANORTE, S.A.	Moneda Nacional	México		
SANTANDER, S.A.	Moneda Nacional	México		
Títulos y Valores				
Arrendamientos Financieros				
<b>Deuda Externa</b>				
Organismos Financieros Internacionales				
Deuda Bilateral				
Títulos y Valores				
Arrendamientos Financieros				
<b>Subtotal Largo Plazo</b>				
Otros Pasivos	Moneda Nacional	México	8,452,756.11	13,262,986.55
<b>Total Deuda y Otros Pasivos</b>			<b>8,452,756.11</b>	<b>13,262,986.55</b>

**Mtra. Fabiola Lizbeth Astudillo Reyes**

**Directora General**

**Mtro. Walter Domínguez Camacho**

**Director Administrativo**

"Bajo protesta de decir verdad declaramos que los Estados Financieros y sus notas, son razonablemente correctos y son responsabilidad del emisor".



**GOBIERNO CONSTITUCIONAL DEL ESTADO DE CHIAPAS**  
**INSTITUTO DE CAPACITACIÓN Y VINCULACIÓN TECNOLÓGICA**  
**DEL ESTADO DE CHIAPAS**  
**SISTEMA CONTABLE 2019**

**ESTADO ANALÍTICO DE INGRESOS**  
**DEL 1o. DE ENERO AL 30 DE JUNIO DE 2019**

Página 1 de 1  
 24/07/2019

Fecha:

RUBRO DE INGRESOS	INGRESO					DIFERENCIA
	ESTIMADO	AMPLIACIONES Y REDUCCIONES	MODIFICADO	DEVENGADO	RECAUDADO	(RECAUDADO - ESTIMADO)
Impuestos	0.00	0.00	0.00	0.00	0.00	0.00
Cuotas y Aportaciones de Seguridad Social	0.00	0.00	0.00	0.00	0.00	0.00
Contribuciones de Mejoras	0.00	0.00	0.00	0.00	0.00	0.00
Derechos	0.00	0.00	0.00	0.00	0.00	0.00
Productos	0.00	0.00	0.00	0.00	0.00	0.00
Aprovechamientos	0.00	0.00	0.00	0.00	0.00	0.00
Ingresos por Venta de Bienes, Prestación de Servicios y Otros Ingresos	0.00	1,931,420.00	1,931,420.00	1,931,420.00	1,931,420.00	1,931,420.00
Participaciones, Aportaciones, Convenios, Incentivos Derivados de la Colaboración Fiscal y Fondos Distintos de Aportaciones	106,688,402.00	(6,064,439.59)	100,623,962.41	50,873,514.87	50,873,514.87	(55,814,887.13)
Transferencias, Asignaciones, Subsidios y Subvenciones, y Pensiones y Jubilaciones	71,125,601.00	(7,370,724.29)	63,754,876.71	30,587,911.71	30,587,911.71	(40,537,689.29)
Ingresos Derivados de Financiamientos	0.00	0.00	0.00	0.00	0.00	0.00
<b>Total</b>	<b>177,814,003.00</b>	<b>(11,503,743.88)</b>	<b>166,310,259.12</b>	<b>83,392,846.58</b>	<b>83,392,846.58</b>	
<b>Ingresos Excedentes</b>						<b>(94,421,156.42)</b>

RUBRO DE INGRESOS	INGRESO					DIFERENCIA
	ESTIMADO	AMPLIACIONES Y REDUCCIONES	MODIFICADO	DEVENGADO	RECAUDADO	(RECAUDADO - ESTIMADO)
<b>Ingresos del Poder Ejecutivo Federal o Estatal y de los Municipios</b>	<b>0.00</b>	<b>0.00</b>	<b>0.00</b>	<b>0.00</b>	<b>0.00</b>	<b>0.00</b>
Impuestos	0.00	0.00	0.00	0.00	0.00	0.00
Cuotas y Aportaciones de Seguridad Social	0.00	0.00	0.00	0.00	0.00	0.00
Contribuciones de Mejoras	0.00	0.00	0.00	0.00	0.00	0.00
Derechos	0.00	0.00	0.00	0.00	0.00	0.00
Productos	0.00	0.00	0.00	0.00	0.00	0.00
Aprovechamientos	0.00	0.00	0.00	0.00	0.00	0.00
Participaciones, Aportaciones, Convenios, Incentivos Derivados de la Colaboración Fiscal y Fondos Distintos de Aportaciones	0.00	0.00	0.00	0.00	0.00	0.00
Transferencias, Asignaciones, Subsidios y Subvenciones, y Pensiones y Jubilaciones	0.00	0.00	0.00	0.00	0.00	0.00
<b>Ingresos de los Entes públicos de los Poderes Legislativo y Judicial, de los Órganos Autónomos y del Sector Paraestatal o Paramunicipal, así como de las Empresas Productivas del Estado</b>	<b>177,814,003.00</b>	<b>(11,503,743.88)</b>	<b>166,310,259.12</b>	<b>83,392,846.58</b>	<b>83,392,846.58</b>	<b>(94,421,156.42)</b>
Cuotas y Aportaciones de Seguridad Social	0.00	0.00	0.00	0.00	0.00	0.00
Productos	0.00	0.00	0.00	0.00	0.00	0.00
Ingresos por Venta de Bienes, Prestación de Servicios y Otros Ingresos	0.00	1,931,420.00	1,931,420.00	1,931,420.00	1,931,420.00	1,931,420.00
Transferencias, Asignaciones, Subsidios y Subvenciones, y Pensiones y Jubilaciones	177,814,003.00	(13,435,163.88)	164,378,839.12	81,461,426.58	81,461,426.58	(96,352,576.42)
<b>Ingresos Derivados de Financiamiento</b>	<b>0.00</b>	<b>0.00</b>	<b>0.00</b>	<b>0.00</b>	<b>0.00</b>	<b>0.00</b>
Ingresos Derivados de Financiamientos	0.00	0.00	0.00	0.00	0.00	0.00
<b>Total</b>	<b>177,814,003.00</b>	<b>(11,503,743.88)</b>	<b>166,310,259.12</b>	<b>83,392,846.58</b>	<b>83,392,846.58</b>	
<b>Ingresos Excedentes</b>						<b>(94,421,156.42)</b>

**Mtra. Fabiola Lizbeth Astudillo Reyes**  
 Directora General

**Mtro. Walter Domínguez Camacho**  
 Director Administrativo

"Bajo protesta de decir verdad declaramos que los Estados Financieros y sus notas, son razonablemente correctos y son responsabilidad del emisor".



**GOBIERNO CONSTITUCIONAL DEL ESTADO DE CHIAPAS**  
**INSTITUTO DE CAPACITACIÓN Y VINCULACIÓN TECNOLÓGICA**  
**DEL ESTADO DE CHIAPAS**  
**SISTEMA CONTABLE 2019**

**ESTADO ANALÍTICO DE INGRESOS/CON RECURSOS DEL EJERCICIO**

**DEL 1o. DE ENERO AL 30 DE JUNIO DE 2019**

Página 1 de 1

Fecha: 24/07/2019

RUBRO DE INGRESOS	INGRESO					DIFERENCIA
	ESTIMADO	AMPLIACIONES Y REDUCCIONES	MODIFICADO	DEVENGADO	RECAUDADO	(RECAUDADO - ESTIMADO)
Impuestos	0.00	0.00	0.00	0.00	0.00	0.00
Cuotas y Aportaciones de Seguridad Social	0.00	0.00	0.00	0.00	0.00	0.00
Contribuciones de Mejoras	0.00	0.00	0.00	0.00	0.00	0.00
Derechos	0.00	0.00	0.00	0.00	0.00	0.00
Productos	0.00	0.00	0.00	0.00	0.00	0.00
Aprovechamientos	0.00	0.00	0.00	0.00	0.00	0.00
Ingresos por Venta de Bienes, Prestación de Servicios y Otros Ingresos	0.00	1,931,420.00	1,931,420.00	1,931,420.00	1,931,420.00	1,931,420.00
Participaciones, Aportaciones, Convenios, Incentivos Derivados de la Colaboración Fiscal y Fondos Distintos de Aportaciones	106,688,402.00	(10,905,768.75)	95,782,633.25	46,032,185.71	46,032,185.71	(60,656,216.29)
Transferencias, Asignaciones, Subsidios y Subvenciones, y Pensiones y Jubilaciones	71,125,601.00	(7,370,724.29)	63,754,876.71	30,587,911.71	30,587,911.71	(40,537,689.29)
Ingresos Derivados de Financiamientos	0.00	0.00	0.00	0.00	0.00	0.00
<b>Total</b>	<b>177,814,003.00</b>	<b>(16,345,073.04)</b>	<b>161,468,929.96</b>	<b>78,551,517.42</b>	<b>78,551,517.42</b>	
<b>Ingresos Excedentes</b>						<b>(99,262,485.58)</b>

RUBRO DE INGRESOS	INGRESO					DIFERENCIA
	ESTIMADO	AMPLIACIONES Y REDUCCIONES	MODIFICADO	DEVENGADO	RECAUDADO	(RECAUDADO - ESTIMADO)
<b>Ingresos del Poder Ejecutivo Federal o Estatal y de los Municipios</b>	<b>0.00</b>	<b>0.00</b>	<b>0.00</b>	<b>0.00</b>	<b>0.00</b>	<b>0.00</b>
Impuestos	0.00	0.00	0.00	0.00	0.00	0.00
Cuotas y Aportaciones de Seguridad Social	0.00	0.00	0.00	0.00	0.00	0.00
Contribuciones de Mejoras	0.00	0.00	0.00	0.00	0.00	0.00
Derechos	0.00	0.00	0.00	0.00	0.00	0.00
Productos	0.00	0.00	0.00	0.00	0.00	0.00
Aprovechamientos	0.00	0.00	0.00	0.00	0.00	0.00
Participaciones, Aportaciones, Convenios, Incentivos Derivados de la Colaboración Fiscal y Fondos Distintos de Aportaciones	0.00	0.00	0.00	0.00	0.00	0.00
Transferencias, Asignaciones, Subsidios y Subvenciones, y Pensiones y Jubilaciones	0.00	0.00	0.00	0.00	0.00	0.00
<b>Ingresos de los Entes públicos de los Poderes Legislativo y Judicial, de los Órganos Autónomos y del Sector Paraestatal o Paramunicipal, así como de las Empresas Productivas del Estado</b>	<b>177,814,003.00</b>	<b>(16,345,073.04)</b>	<b>161,468,929.96</b>	<b>78,551,517.42</b>	<b>78,551,517.42</b>	<b>(99,262,485.58)</b>
Cuotas y Aportaciones de Seguridad Social	0.00	0.00	0.00	0.00	0.00	0.00
Productos	0.00	0.00	0.00	0.00	0.00	0.00
Ingresos por Venta de Bienes, Prestación de Servicios y Otros Ingresos	0.00	1,931,420.00	1,931,420.00	1,931,420.00	1,931,420.00	1,931,420.00
Transferencias, Asignaciones, Subsidios y Subvenciones, y Pensiones y Jubilaciones	177,814,003.00	(18,276,493.04)	159,537,509.96	76,620,097.42	76,620,097.42	(101,193,905.58)
<b>Ingresos Derivados de Financiamiento</b>	<b>0.00</b>	<b>0.00</b>	<b>0.00</b>	<b>0.00</b>	<b>0.00</b>	<b>0.00</b>
Ingresos Derivados de Financiamientos	0.00	0.00	0.00	0.00	0.00	0.00
<b>Total</b>	<b>177,814,003.00</b>	<b>(16,345,073.04)</b>	<b>161,468,929.96</b>	<b>78,551,517.42</b>	<b>78,551,517.42</b>	
<b>Ingresos Excedentes</b>						<b>(99,262,485.58)</b>

**Mtra. Fabiola Lizbeth Astudillo Reyes**  
 Directora General

**Mtro. Walter Domínguez Camacho**  
 Director Administrativo

"Bajo protesta de decir verdad declaramos que los Estados Financieros y sus notas, son razonablemente correctos y son responsabilidad del emisor".



**GOBIERNO CONSTITUCIONAL DEL ESTADO DE CHIAPAS**  
**INSTITUTO DE CAPACITACIÓN Y VINCULACIÓN TECNOLÓGICA**  
**DEL ESTADO DE CHIAPAS**  
**SISTEMA CONTABLE 2019**

**ESTADO ANALÍTICO DE INGRESOS/CON RECURSOS DE AÑOS ANTERIORES**

**DEL 1o. DE ENERO AL 30 DE JUNIO DE 2019**

Página 1 de 1  
24/07/2019

Fecha:

RUBRO DE INGRESOS	INGRESO					DIFERENCIA
	ESTIMADO	AMPLIACIONES Y REDUCCIONES	MODIFICADO	DEVENGADO	RECAUDADO	(RECAUDADO - ESTIMADO)
Impuestos	0.00	0.00	0.00	0.00	0.00	0.00
Cuotas y Aportaciones de Seguridad Social	0.00	0.00	0.00	0.00	0.00	0.00
Contribuciones de Mejoras	0.00	0.00	0.00	0.00	0.00	0.00
Derechos	0.00	0.00	0.00	0.00	0.00	0.00
Productos	0.00	0.00	0.00	0.00	0.00	0.00
Aprovechamientos	0.00	0.00	0.00	0.00	0.00	0.00
Ingresos por Venta de Bienes, Prestación de Servicios y Otros Ingresos	0.00	0.00	0.00	0.00	0.00	0.00
Participaciones, Aportaciones, Convenios, Incentivos Derivados de la Colaboración Fiscal y Fondos Distintos de Aportaciones	0.00	4,841,329.16	4,841,329.16	4,841,329.16	4,841,329.16	4,841,329.16
Transferencias, Asignaciones, Subsidios y Subvenciones, y Pensiones y Jubilaciones	0.00	0.00	0.00	0.00	0.00	0.00
Ingresos Derivados de Financiamientos	0.00	0.00	0.00	0.00	0.00	0.00
<b>Total</b>	<b>0.00</b>	<b>4,841,329.16</b>	<b>4,841,329.16</b>	<b>4,841,329.16</b>	<b>4,841,329.16</b>	
<b>Ingresos Excedentes</b>						<b>4,841,329.16</b>

RUBRO DE INGRESOS	INGRESO					DIFERENCIA
	ESTIMADO	AMPLIACIONES Y REDUCCIONES	MODIFICADO	DEVENGADO	RECAUDADO	(RECAUDADO - ESTIMADO)
<b>Ingresos del Poder Ejecutivo Federal o Estatal y de los Municipios</b>	<b>0.00</b>	<b>0.00</b>	<b>0.00</b>	<b>0.00</b>	<b>0.00</b>	<b>0.00</b>
Impuestos	0.00	0.00	0.00	0.00	0.00	0.00
Cuotas y Aportaciones de Seguridad Social	0.00	0.00	0.00	0.00	0.00	0.00
Contribuciones de Mejoras	0.00	0.00	0.00	0.00	0.00	0.00
Derechos	0.00	0.00	0.00	0.00	0.00	0.00
Productos	0.00	0.00	0.00	0.00	0.00	0.00
Aprovechamientos	0.00	0.00	0.00	0.00	0.00	0.00
Participaciones, Aportaciones, Convenios, Incentivos Derivados de la Colaboración Fiscal y Fondos Distintos de Aportaciones	0.00	0.00	0.00	0.00	0.00	0.00
Transferencias, Asignaciones, Subsidios y Subvenciones, y Pensiones y Jubilaciones	0.00	0.00	0.00	0.00	0.00	0.00
<b>Ingresos de los Entes públicos de los Poderes Legislativo y Judicial, de los Órganos Autónomos y del Sector Paraestatal o Paramunicipal, así como de las Empresas Productivas del Estado</b>	<b>0.00</b>	<b>0.00</b>	<b>0.00</b>	<b>0.00</b>	<b>0.00</b>	<b>0.00</b>
Cuotas y Aportaciones de Seguridad Social	0.00	0.00	0.00	0.00	0.00	0.00
Productos	0.00	0.00	0.00	0.00	0.00	0.00
Ingresos por Venta de Bienes, Prestación de Servicios y Otros Ingresos	0.00	0.00	0.00	0.00	0.00	0.00
Transferencias, Asignaciones, Subsidios y Subvenciones, y Pensiones y Jubilaciones	0.00	0.00	0.00	0.00	0.00	0.00
<b>Ingresos Derivados de Financiamiento</b>	<b>0.00</b>	<b>0.00</b>	<b>0.00</b>	<b>0.00</b>	<b>0.00</b>	<b>0.00</b>
Ingresos Derivados de Financiamientos	0.00	0.00	0.00	0.00	0.00	0.00
<b>Total</b>	<b>0.00</b>	<b>0.00</b>	<b>0.00</b>	<b>0.00</b>	<b>0.00</b>	
<b>Ingresos Excedentes</b>						<b>0.00</b>

**Mtra. Fabiola Lizbeth Astudillo Reyes**  
**Directora General**

**Mtro. Walter Domínguez Camacho**  
**Director Administrativo**

**"Bajo protesta de decir verdad declaramos que los Estados Financieros y sus notas, son razonablemente correctos y son responsabilidad del emisor".**



GOBIERNO CONSTITUCIONAL DEL ESTADO DE CHIAPAS  
INSTITUTO DE CAPACITACIÓN Y VINCULACIÓN TECNOLÓGICA  
DEL ESTADO DE CHIAPAS  
SISTEMA CONTABLE 2019  
ENDEUDAMIENTO NETO

DEL 1o. DE ENERO AL 30 DE JUNIO DE 2019

Fecha: Página 1 de 1  
24/07/2019

IDENTIFICACIÓN DE CRÉDITO O INSTRUMENTO	CONTRATACIÓN/ COLOCACIÓN	AMORTIZACIÓN	ENDEUDAMIENTO NETO
CRÉDITOS BANCARIOS			

TOTAL CRÉDITOS BANCARIOS

OTROS INSTRUMENTOS DE DEUDA

NO APLICA

TOTAL OTROS INSTRUMENTOS DE DEUDA  
TOTAL

  
\_\_\_\_\_  
Mtra. Fabiola Lizbeth Astudillo Reyes  
Directora General

  
\_\_\_\_\_  
Mtro. Walter Domínguez Camacho  
Director Administrativo

“Bajo protesta de decir verdad declaramos que los Estados Financieros y sus notas, son razonablemente correctos y son responsabilidad del emisor”.



GOBIERNO CONSTITUCIONAL DEL ESTADO DE CHIAPAS  
INSTITUTO DE CAPACITACIÓN Y VINCULACIÓN TECNOLÓGICA  
DEL ESTADO DE CHIAPAS  
SISTEMA CONTABLE 2019  
INTERESES DE LA DEUDA

DEL 1o. DE ENERO AL 30 DE JUNIO DE 2019

Página 1 de 1  
24/07/2019

Fecha:

IDENTIFICACIÓN DE CRÉDITO O INSTRUMENTO	DEVENGADO	PAGADO
CRÉDITOS BANCARIOS		

TOTAL DE INTERESES DE CRÉDITOS BANCARIOS

OTROS INSTRUMENTOS DE DEUDA
-----------------------------

TOTAL DE INTERESES DE OTROS INSTRUMENTOS DE DEUDA

TOTAL

NO APLICA

  
Mtra. Fabiola Lizbeth Astudillo Reyes  
Directora General

  
Mtro. Walter Domínguez Camacho  
Director Administrativo

"Bajo protesta de decir verdad declaramos que los Estados Financieros y sus notas, son razonablemente correctos y son responsabilidad del emisor".





**GOBIERNO CONSTITUCIONAL DEL ESTADO DE CHIAPAS**  
**INSTITUTO DE CAPACITACIÓN Y VINCULACIÓN TECNOLÓGICA**  
**DEL ESTADO DE CHIAPAS**  
**SISTEMA CONTABLE 2019**

**INDICADORES DE POSTURA FISCAL**  
**DEL 1o. DE ENERO AL 30 DE JUNIO DE 2019**

Fecha: Página 1 de 1  
24/07/2019

CONCEPTO	ESTIMADO	DEVENGADO	PAGADO
<b>I. Ingresos Presupuestarios</b>	<b>177,814,003.00</b>	<b>83,392,846.58</b>	<b>83,392,846.58</b>
Ingresos del Gobierno de la Entidad Federativa	0.00	0.00	0.00
Ingresos del Sector Paraestatal	177,814,003.00	83,392,846.58	83,392,846.58
<b>II. Egresos Presupuestarios</b>	<b>177,814,003.00</b>	<b>63,983,093.69</b>	<b>53,364,162.85</b>
Egresos del Gobierno de la Entidad Federativa	0.00	0.00	0.00
Egresos del Sector Paraestatal	177,814,003.00	63,983,093.69	53,364,162.85
<b>III. Balance Presupuestario (Superávit o Déficit) (III = I - II)</b>	<b>0.00</b>	<b>19,409,752.89</b>	<b>30,028,683.73</b>

CONCEPTO	ESTIMADO	DEVENGADO	PAGADO
III. Balance Presupuestario (Superávit o Déficit)	0.00	19,409,752.89	30,028,683.73
IV. Intereses, Comisiones y Gastos de la Deuda	0.00	0.00	0.00
V. Balance Primario (Superávit o Déficit) (V = III - IV)	0.00	19,409,752.89	30,028,683.73

CONCEPTO	ESTIMADO	DEVENGADO	PAGADO
A. Financiamiento	0.00	0.00	0.00
B. Amortización de la Deuda	0.00	0.00	0.00
C. Endeudamiento o Desendeudamiento (C= A - B)	0.00	0.00	0.00

**Mtra. Fabiola Lizbeth Astudillo Reyes**  
 Directora General

**Mtro. Walter Domínguez Camacho**  
 Director Administrativo

"Bajo protesta de decir verdad declaramos que los Estados Financieros y sus notas, son razonablemente correctos y son responsabilidad del emisor".



**GOBIERNO CONSTITUCIONAL DEL ESTADO DE CHIAPAS**  
**INSTITUTO DE CAPACITACIÓN Y VINCULACIÓN TECNOLÓGICA**  
**DEL ESTADO DE CHIAPAS**  
**SISTEMA CONTABLE 2019**

**INDICADORES DE POSTURA FISCAL / CON RECURSOS DEL EJERCICIO**

**DEL 1o. DE ENERO AL 30 DE JUNIO DE 2019**

Fecha: Página 1 de 1  
24/07/2019

CONCEPTO	ESTIMADO	DEVENGADO	PAGADO
<b>I. Ingresos Presupuestarios</b>	<b>177,814,003.00</b>	<b>78,551,517.42</b>	<b>78,551,517.42</b>
Ingresos del Gobierno de la Entidad Federativa	0.00	0.00	0.00
Ingresos del Sector Paraestatal	177,814,003.00	78,551,517.42	78,551,517.42
<b>II. Egresos Presupuestarios</b>	<b>177,814,003.00</b>	<b>59,141,764.53</b>	<b>48,522,833.69</b>
Egresos del Gobierno de la Entidad Federativa	0.00	0.00	0.00
Egresos del Sector Paraestatal	177,814,003.00	59,141,764.53	48,522,833.69
<b>III. Balance Presupuestario (Superávit o Déficit) (III = I - II)</b>	<b>0.00</b>	<b>19,409,752.89</b>	<b>30,028,683.73</b>

CONCEPTO	ESTIMADO	DEVENGADO	PAGADO
<b>III. Balance Presupuestario (Superávit o Déficit)</b>	<b>0.00</b>	<b>19,409,752.89</b>	<b>30,028,683.73</b>
<b>IV. Intereses, Comisiones y Gastos de la Deuda</b>	<b>0.00</b>	<b>0.00</b>	<b>0.00</b>
<b>V. Balance Primario (Superávit o Déficit) (V = III - IV)</b>	<b>0.00</b>	<b>19,409,752.89</b>	<b>30,028,683.73</b>

CONCEPTO	ESTIMADO	DEVENGADO	PAGADO
<b>A. Financiamiento</b>	<b>0.00</b>	<b>0.00</b>	<b>0.00</b>
<b>B. Amortización de la Deuda</b>	<b>0.00</b>	<b>0.00</b>	<b>0.00</b>
<b>C. Endeudamiento o Desendeudamiento (C= A - B)</b>	<b>0.00</b>	<b>0.00</b>	<b>0.00</b>

  
**Mtra. Fabiola Lizbeth Astudillo Reyes**  
 Directora General

  
**Mtro. Walter Domínguez Camacho**  
 Director Administrativo

"Bajo protesta de decir verdad declaramos que los Estados Financieros y sus notas, son razonablemente correctos y son responsabilidad del emisor".



**GOBIERNO CONSTITUCIONAL DEL ESTADO DE CHIAPAS**  
**INSTITUTO DE CAPACITACIÓN Y VINCULACIÓN TECNOLÓGICA**  
**DEL ESTADO DE CHIAPAS**  
**SISTEMA CONTABLE 2019**

**INDICADORES DE POSTURA FISCAL / CON RECURSOS DE AÑOS ANTERIORES**

**DEL 1o. DE ENERO AL 30 DE JUNIO DE 2019**

Página 1 de 1  
24/07/2019

Fecha:

CONCEPTO	ESTIMADO	DEVENGADO	PAGADO
<b>I. Ingresos Presupuestarios</b>	0.00	4,841,329.16	4,841,329.16
Ingresos del Gobierno de la Entidad Federativa	0.00	0.00	0.00
Ingresos del Sector Paraestatal	0.00	4,841,329.16	4,841,329.16
<b>II. Egresos Presupuestarios</b>	0.00	4,841,329.16	4,841,329.16
Egresos del Gobierno de la Entidad Federativa	0.00	0.00	0.00
Egresos del Sector Paraestatal	0.00	4,841,329.16	4,841,329.16
<b>III. Balance Presupuestario (Superávit o Déficit) (III = I - II)</b>	0.00	0.00	0.00

CONCEPTO	ESTIMADO	DEVENGADO	PAGADO
<b>III. Balance Presupuestario (Superávit o Déficit)</b>	0.00	0.00	0.00
<b>IV. Intereses, Comisiones y Gastos de la Deuda</b>	0.00	0.00	0.00
<b>V. Balance Primario (Superávit o Déficit) (V = III - IV)</b>	0.00	0.00	0.00

CONCEPTO	ESTIMADO	DEVENGADO	PAGADO
<b>A. Financiamiento</b>	0.00	0.00	0.00
<b>B. Amortización de la Deuda</b>	0.00	0.00	0.00
<b>C. Endeudamiento o Desendeudamiento (C= A - B)</b>	0.00	0.00	0.00

  
**Mtra. Fabiola Lizbeth Astudillo Reyes**  
 Directora General

  
**Mtro. Walter Domínguez Camacho**  
 Director Administrativo

"Bajo protesta de decir verdad declaramos que los Estados Financieros y sus notas, son razonablemente correctos y son responsabilidad del emisor".

GOBIERNO CONSTITUCIONAL DEL ESTADO DE CHIAPAS  
INSTITUTO DE CAPACITACIÓN Y VINCULACIÓN TECNOLÓGICA  
DEL ESTADO DE CHIAPAS  
SISTEMA CONTABLE 2019

INFORME SOBRE PASIVOS CONTINGENTES  
DEL 1o. DE ENERO AL 30 DE JUNIO DE 2019

Página 1 de 1  
24/07/2019

Fecha:

De conformidad a las Principales Reglas de Registro y Valoración del Patrimonio (Elementos Generales), emitidas por el Consejo Nacional de Armonización Contable, publicadas en el capítulo reformado en el Diario Oficial de la Federación el 06 de octubre del 2014, los Pasivos Contingentes consideran:

- a) Obligaciones surgidas a raíz de sucesos pasados, cuya existencia ha de ser confirmada sólo por la concurrencia, de uno o más eventos inciertos en el futuro que no están enteramente bajo el control del organismo público.
- b) Una obligación presente a raíz de sucesos pasados, que no se ha reconocido contablemente porque no es viable que el ente público tenga que satisfacerla, o debido a que el importe de la obligación no puede ser cuantificado con la suficiente confiabilidad.

Al respecto, se informa que este organismo cuenta a la fecha con un saldo de: 4,550,000.00

El monto de los pasivos contingentes del Instituto de Capacitación y Vinculación Tecnológica del Estado de Chiapas, se integra por demandas laborales

  
  
\_\_\_\_\_  
Mtra. Fabiola Lizbeth Astudillo Reyes  
Directora General  
\_\_\_\_\_  
Mtro. Walter Domínguez Camacho  
Director Administrativo



GOBIERNO CONSTITUCIONAL DEL ESTADO DE CHIAPAS  
INSTITUTO DE CAPACITACIÓN Y VINCULACIÓN TECNOLÓGICA  
DEL ESTADO DE CHIAPAS  
SISTEMA CONTABLE 2019

NOTAS A LOS ESTADOS FINANCIEROS  
DEL 1o. DE ENERO AL 30 DE JUNIO DE 2019

Página 1 de 22

Fecha: 24/07/2019

NOTAS DE DESGLOSE

NOTAS AL ESTADO DE SITUACIÓN FINANCIERA

El Estado de Situación Financiera muestra la posición financiera del Instituto de Capacitación y Vinculación Tecnológica del Estado de Chiapas, valuados y elaborados de acuerdo con los Postulados Básicos de Contabilidad Gubernamental, Normas y Metodología para la Emisión de Información Financiera y Estructura de los Estados Financieros del Ente Público y Característica de sus Notas, emitidos por el Consejo Nacional de Armonización Contable (CONAC), el cual refleja los bienes y derechos que se clasifican en rubros de acuerdo a su disponibilidad de liquidez al igual que sus obligaciones o compromisos, agrupándolas con relación a su exigibilidad.

ACTIVO

El activo se compone de los fondos, valores, derechos y bienes cuantificados en términos monetarios, los cuales dispone el Instituto de Capacitación y Vinculación Tecnológica del Estado de Chiapas, para la operatividad y la prestación de servicios públicos, éste se integra como sigue:

Circulante

Efectivo y Equivalentes

El rubro de efectivo y equivalentes al 30 de junio de 2019, asciende a \$ 37,173,679.09, el cual representa el 100 por ciento del total de activo circulante, se integra por la disponibilidad financiera para cubrir los compromisos de pagos a los diferentes proveedores, así como, pagos de impuestos y otras contribuciones; así también, para cubrir gastos menores y emergentes, mismos que se encuentran pendientes de ser reintegrados. También, se encuentran los depósitos otorgados a terceros por el servicio de arrendamiento de instalaciones o equipos utilizados.

CONCEPTO	2019	2018
Bancos/Dependencias y Otros	36,908,391.05	15,275,351.79
Fondos con Afectación Específica	0.00	310,658.76
Depósitos de Fondos de Terceros en Garantía y/o Administración	265,288.04	265,288.04
Suma	\$ 37,173,679.09	\$ 15,851,298.59



**GOBIERNO CONSTITUCIONAL DEL ESTADO DE CHIAPAS**  
**INSTITUTO DE CAPACITACIÓN Y VINCULACIÓN TECNOLÓGICA**  
**DEL ESTADO DE CHIAPAS**  
**SISTEMA CONTABLE 2019**

**NOTAS A LOS ESTADOS FINANCIEROS**  
**DEL 1o. DE ENERO AL 30 DE JUNIO DE 2019**

Página 2 de 22

Fecha: 24/07/2019

CONCEPTO	2019	2018
<b>Fondos con Afectación Específica</b>		
Fondo General de Participaciones	0.00	310,658.76
Impuesto a la Venta Final de Gasolina y Diésel	0.00	
<b>Suma</b>	<b>\$ 00.00</b>	<b>\$ 310,658.76</b>

**Derechos a Recibir Efectivo o Equivalentes**

Este rubro del activo asciende a \$ 8,657.36, corresponde al periodo que se informa; y se integra por gastos a comprobar otorgados a funcionarios, y por el subsidio al empleo, los cuales se encuentran pendientes de regularizar al 30 de junio de 2019. Derivado de lo anterior, se están realizando las gestiones necesarias ante la Secretaría de Hacienda para su comprobación y/o regularización.

CONCEPTO	VENCIMIENTO (DÍAS)	2019	2018
<b>Cuentas por Cobrar a Corto Plazo</b>	≤ 365	\$3,057.36	\$4,844,244.98
<b>Deudores Diversos por Cobrar a Corto Plazo</b>	≤ 365	5,600.00	0.00
<b>Suma</b>		<b>\$ 8,657.36</b>	<b>\$ 4,844,244.98</b>

CONCEPTO	VENCIMIENTO (DÍAS)	2019	2018
<b>Cuentas por Cobrar a Corto Plazo</b>			
Otros Activos	≤ 365	\$0.00	\$ 4,841,329.16
Subsidio al Empleo	≤ 365	3,057.36	2,915.82
<b>Suma</b>		<b>\$ 3,057.36</b>	<b>\$ 4,844,244.98</b>

CONCEPTO	VENCIMIENTO (DÍAS)	2019	2018
<b>Deudores Diversos por Cobrar a Corto Plazo</b>			
Gastos a Comprobar	≤ 365	\$ 5,600.00	\$ 0.00
<b>Suma</b>		<b>\$ 5,600.00</b>	<b>\$ 0.00</b>



**GOBIERNO CONSTITUCIONAL DEL ESTADO DE CHIAPAS**  
**INSTITUTO DE CAPACITACIÓN Y VINCULACIÓN TECNOLÓGICA**  
**DEL ESTADO DE CHIAPAS**  
**SISTEMA CONTABLE 2019**

**NOTAS A LOS ESTADOS FINANCIEROS**  
**DEL 1o. DE ENERO AL 30 DE JUNIO DE 2019**

**No Circulante**

**Derechos a Recibir Efectivo o Equivalentes a Largo Plazo**

Este rubro del activo asciende a \$ 23,441.92, corresponde a ejercicios anteriores; se integra por los gastos a comprobar por concepto de viáticos, pasajes, combustibles y compras directas, los cuales se encuentran pendientes de regularizar al 30 de junio de 2019. Derivado de lo anterior, se están realizando las gestiones necesarias ante la Secretaría de Hacienda para su comprobación y/o regularización.

CONCEPTO	VENCIMIENTO (DÍAS)	2019	2018
<b>Deudores Diversos a Largo Plazo</b>			
Gastos a Comprobar	≤ 365	\$ 23,441.92	\$ 41,041.92
	<b>Suma</b>	<b>\$ 23,441.92</b>	<b>\$ 41,041.92</b>

**Bienes Inmuebles, Infraestructura y Construcciones en Proceso**

Este rubro representa los bienes inmuebles que son propiedad del **Instituto de Capacitación y Vinculación Tecnológica del Estado de Chiapas**, como son: Terrenos y Edificios no Habitacionales, en los que se construyen la unidades de capacitación de este Instituto, se registran a valor catastral, toda vez que son producto de donaciones realizadas por los H. Ayuntamientos del Estado de Chiapas, por tal motivo, reflejan el costo histórico de dichos activos, los cuales se encuentran ubicados en diferentes municipios del Estado y son edificios que ocupan las Unidades de Capacitación.

Al 30 de junio de 2019, este rubro asciende a \$ 30,715,889.71, que representa el 50 por ciento del activo no circulante.

CONCEPTO	2019	2018
Terrenos	\$ 11,021,578.52	\$ 11,021,578.52
Edificios no Habitacionales	19,694,311.19	19,694,311.19
	<b>Suma</b>	<b>\$ 30,715,889.71</b>

**Bienes Muebles**

Este rubro representa los bienes muebles que son propiedad del **Instituto de Capacitación y Vinculación Tecnológica del Estado de Chiapas**, como son: Mobiliario y Equipo de Administración, Mobiliario y Equipo Educativo y Recreativo, Vehículos y Equipo de Transporte, Maquinaria, Otros Equipos y Herramientas, que aún se encuentran en buenas condiciones y que son básicos para la operatividad del mismo; los cuales fueron adquiridos con recursos presupuestales, así como, algunos fueron obtenidos mediante transferencias de otros organismos, en el periodo que se informa, así como, en ejercicios anteriores.

Al 30 de junio de 2019, este rubro asciende a \$ 27,792,920.04, que representa el 45.1 por ciento del activo no circulante.



GOBIERNO CONSTITUCIONAL DEL ESTADO DE CHIAPAS  
INSTITUTO DE CAPACITACIÓN Y VINCULACIÓN TECNOLÓGICA  
DEL ESTADO DE CHIAPAS  
SISTEMA CONTABLE 2019

NOTAS A LOS ESTADOS FINANCIEROS  
DEL 1o. DE ENERO AL 30 DE JUNIO DE 2019

Página 4 de 22

Fecha: 24/07/2019

CONCEPTO	2019	2018
Mobiliario y Equipo de Administración	\$ 8,391,321.20	\$ 8,391,321.20
Mobiliario y Equipo Educacional y Recreativo	1,045,997.68	1,045,997.68
Equipo Instrumental Médico y de Laboratorio	2,875.00	2,875.00
Vehículos y Equipo de Transporte	7,455,726.43	7,455,726.43
Maquinaria, Otros Equipos y Herramientas	10,896,999.73	10,896,999.73
Suma	\$ 27,792,920.04	\$ 27,792,920.04

### Activos Intangibles

Este rubro representa los activos intangibles que son propiedad del **Instituto de Capacitación y Vinculación Tecnológica del Estado de Chiapas**, como son: software y licencias, que aún se encuentran en buenas condiciones y que son básicos para la operatividad de las áreas administrativas; los cuales fueron adquiridos con recursos presupuestales, en ejercicios anteriores.

Al 30 de junio de 2019, este rubro asciende a \$ 367,194.52, que representa el 0.6 por ciento del activo no circulante.

CONCEPTO	2019	2018
Software	\$ 367,194.52	\$ 367,194.52
Suma	\$ 367,194.52	\$ 367,194.52

### Activos Diferidos

Al 30 de junio de 2019, este rubro refleja un monto \$ 2,658,826.23 el cual representa el 4.3 por ciento del total del activo no circulante, se encuentra integrado por operaciones que están en proceso de regularización presupuestal y contable del periodo que se informa; actualmente se está llevando a cabo las gestiones necesarias ante la Secretaría de Hacienda para su regularización.

CONCEPTO	2019	2018
Otros Activos Diferidos		
Fondo General de Participaciones	\$ 841,578.14	\$ 0.00
Impuesto a la Venta Final de Gasolina y Diésel	1,005,618.47	0.00
Otros Subsidios	811,629.62	0.00
Suma	\$ 2,658,826.23	\$ 0.00





GOBIERNO CONSTITUCIONAL DEL ESTADO DE CHIAPAS  
INSTITUTO DE CAPACITACIÓN Y VINCULACIÓN TECNOLÓGICA  
DEL ESTADO DE CHIAPAS  
SISTEMA CONTABLE 2019

NOTAS A LOS ESTADOS FINANCIEROS  
DEL 1o. DE ENERO AL 30 DE JUNIO DE 2019

Página 5 de 22

Fecha: 24/07/2019

## PASIVO

Es el conjunto de cuentas que permite el registro de las obligaciones contraídas por el **Instituto de Capacitación y Vinculación Tecnológica del Estado de Chiapas**, para el desarrollo de sus funciones y la prestación de los servicios públicos. Al 30 de junio de 2019, los estados financieros reflejan principalmente pasivo circulante o corto plazo, es decir, aquellas obligaciones en que la exigibilidad de pago es menor a un año, así también, pasivo no circulante o a largo plazo que representa las obligaciones con vencimiento posterior a un año.

### Circulante

#### Cuentas por Pagar a Corto Plazo

Al 30 de junio de 2019, este rubro asciende a \$ 13,262,986.55, el cual representa el 100 por ciento del total del pasivo circulante, se integra principalmente por las prestaciones salariales como son: sueldos, prima vacacional, prima dominical, y aguinaldo devengado no pagado del periodo que se informa, y de ejercicios anteriores, así como, por las aportaciones patronales al IMSS, INFONAVIT, las cuales se encuentran pendiente de pago.

Además, se integra por las retenciones y contribuciones a favor de terceros como son: ISSS, 10 por ciento del I.S.R. por Arrendamiento y Honorarios, y otras retenciones a terceros, los cuales se encuentran pendientes de enterar.

También, se encuentran registrados los rendimientos bancarios, mismos que se encuentran pendientes de regularizar, para ello se está llevando a cabo las gestiones correspondientes ante la Secretaría de Hacienda para dicha regularización.

CONCEPTO	VENCIMIENTO (DÍAS)	2019	2018
Servicios Personales por Pagar a Corto Plazo	≤ 365	\$ 10,807,870.06	\$ 377,327.99
Proveedores por Pagar a Corto Plazo	≤ 365	0.00	275,793.32
Retenciones y Contribuciones por Pagar a Corto Plazo	≤ 365	2,100,864.08	7,523,097.65
Otras Cuentas por Pagar a Corto Plazo	≤ 365	354,252.41	276,537.15
	Suma	\$13,262,986.55	\$8,452,756.11



GOBIERNO CONSTITUCIONAL DEL ESTADO DE CHIAPAS  
INSTITUTO DE CAPACITACIÓN Y VINCULACIÓN TECNOLÓGICA  
DEL ESTADO DE CHIAPAS  
SISTEMA CONTABLE 2019

NOTAS A LOS ESTADOS FINANCIEROS  
DEL 1o. DE ENERO AL 30 DE JUNIO DE 2019

Página 6 de 22

Fecha: 24/07/2019

NOTAS AL ESTADO DE ACTIVIDADES

El Estado de Actividades refleja el resultado entre el saldo total de los ingresos captados y el saldo total de los gastos incurridos por el **Instituto de Capacitación y Vinculación Tecnológica del Estado de Chiapas**, cuya diferencia positiva o negativa determina el ahorro o desahorro del 1 de enero al 30 de junio de 2019, sin considerar la inversión física en Bienes Muebles e Inmuebles, Infraestructura y Construcciones en Proceso. De esta forma el resultado durante este periodo refleja un ahorro por \$ 19,362,550.07.

**Ingresos y Otros Beneficios**

**Ingresos de Gestión**

Los ingresos locales tributarios que se recaudaron por el Estado al 30 de junio de 2019, integrado por el rubro de Impuestos, corresponden a los pagos efectuados de conformidad con lo establecido en la Ley de Ingresos del Estado de Chiapas, los ingresos No Tributarios conformados por los rubros de Contribuciones de Mejoras, Derechos, Productos, Aprovechamientos e Ingresos por Venta de Bienes y Prestación de Servicios, corresponden al pago del 6 por ciento sobre el refrendo vehicular, en apego a lo señalado en el Art. 265 del Código de la Hacienda Pública para el Estado de Chiapas 2019, los Derechos que son las prestaciones que se cobran por los diferentes servicios que prestan las dependencias del Estado, de conformidad con lo señalado en la Ley de Derechos del Estado de Chiapas, lo correspondiente a los ingresos del rubro de Productos son aquellos por rendimientos generados en las cuentas bancarias de inversión y mesa de dinero administrados por la Tesorería, los Aprovechamientos corresponden a depósitos que realizan las dependencias por diversos reintegros, mismos que se encuentran contemplados en la Ley de Ingresos del Estado de Chiapas.

CONCEPTO	NATURALEZA	2019	2018
<b>Ingresos de Gestión</b>			
Ingresos por Venta de Bienes y Prestación de Servicios	Acreedora	1,931,420.00	4,003,643.11
	<b>Suma</b>	<b>\$1,931,420.00</b>	<b>\$ 4,003,643.11</b>



**GOBIERNO CONSTITUCIONAL DEL ESTADO DE CHIAPAS  
INSTITUTO DE CAPACITACIÓN Y VINCULACIÓN TECNOLÓGICA  
DEL ESTADO DE CHIAPAS  
SISTEMA CONTABLE 2019**

**NOTAS A LOS ESTADOS FINANCIEROS  
DEL 1o. DE ENERO AL 30 DE JUNIO DE 2019**

Página 7 de 22

Fecha: 24/07/2019

**Participaciones, Aportaciones, Convenios, Incentivos Derivados de la Colaboración Fiscal, Fondos Distintos de Aportaciones, Transferencias, Asignaciones, Subsidios y Subvenciones, y Pensiones y Jubilaciones**

Al 30 de junio de 2019, este rubro está integrado por recursos presupuestales radicados a través de transferencias que la Secretaría de Hacienda realiza con base al presupuesto autorizado, para llevar a cabo las actividades de Instituto de Capacitación y Vinculación Tecnológica del Estado de Chiapas.

CONCEPTO	NATURALEZA	2019	2018
Participaciones, Aportaciones, Convenios, Incentivos Derivados de la Colaboración Fiscal, Fondos Distintos de Aportaciones, Transferencias, Asignaciones, Subsidios y Subvenciones, y Pensiones y Jubilaciones			
Transferencias, Asignaciones, Subsidios y Subvenciones, y Pensiones y Jubilaciones	Acreedora	\$ 81,311,108.41	\$176,495,443.11
Participaciones, Aportaciones, Convenios, Incentivos Derivados de la Colaboración Fiscal y Fondos Distintos de Aportaciones	Acreedora	150,318.17	1,060,051.88
	<b>Suma</b>	<b>\$ 81,461,426.58</b>	<b>\$ 177,555,494.99</b>

**Otros Ingresos y Beneficios**

El rubro de Otros Ingresos y Beneficios, corresponden a ingresos obtenidos, por concepto de rendimientos generados de las cuentas bancarias, así como, por diferencias a favor en el pago de impuestos y facturas, por apertura de cuentas bancarias, por depósitos en efectivo, asimismo, por los obtenidos con ingresos propios por inscripción, colegiaturas, cursos, entre otros.

CONCEPTO	NATURALEZA	2019	2018
<b>Otros Ingresos y Beneficios</b>			
Ingresos Financieros	Acreedora	\$ 0.00	\$ 6,309.80
Otros Ingresos y Beneficios Varios	Acreedora	0.88	47.08
	<b>Suma</b>	<b>\$ 0.88</b>	<b>\$ 6,356.88</b>

**Total de Ingresos y Otros Beneficios** **\$ 83,392,847.46** **\$ 181,565,494.98**



GOBIERNO CONSTITUCIONAL DEL ESTADO DE CHIAPAS  
INSTITUTO DE CAPACITACIÓN Y VINCULACIÓN TECNOLÓGICA  
DEL ESTADO DE CHIAPAS  
SISTEMA CONTABLE 2019

NOTAS A LOS ESTADOS FINANCIEROS  
DEL 1o. DE ENERO AL 30 DE JUNIO DE 2019

Página 8 de 22

Fecha: 24/07/2019

**Gastos y Otras Pérdidas**

Los gastos y otras pérdidas lo integran todas las erogaciones realizadas en la operatividad, principalmente en el Capítulo 4000 Transferencias, Asignaciones, Subsidios y Otras Ayudas.

CONCEPTO	2019	2018
<b>Gastos y Otras Pérdidas</b>		
<b>Transferencias, Asignaciones, Subsidios y Otras Ayudas</b>		
Transferencias Internas y Asignaciones al Sector Público	63,983,093.69	165,463,362.47
<b>Otros Gastos y Pérdidas Extraordinarias</b>		
Otros Gastos	47,203.70	4,743,090.31
<b>Total de Gastos y Otras Pérdidas</b>	<b>\$ 64,030,297.39</b>	<b>\$ 170,206,452.78</b>

Del total de los Gastos y Otras Pérdidas, se explican aquellas que en lo individual representan el 10 por ciento o más, de la totalidad de las mismas, el cual se integra de la siguiente manera: el importe de \$ 63,983,093.69 corresponde a pagos de sueldos y salarios del personal que labora en el Instituto de Capacitación y Vinculación Tecnológica del Estado de Chiapas, materiales y suministros y servicios generales correspondiente al 30 de junio de 2019.

Así mismo, derivado del análisis comparativo de los Gastos y Otras pérdidas al periodo que se informa, se explican las cuentas que representan una variación significativa en relación al ejercicio anterior, integrado por: gastos remanentes y transferencias internas y asignaciones al sector público, derivado que el ejercicio 2017, corresponde a un ejercicio completo y del ejercicio 2018 son del semestre.



GOBIERNO CONSTITUCIONAL DEL ESTADO DE CHIAPAS  
INSTITUTO DE CAPACITACIÓN Y VINCULACIÓN TECNOLÓGICA  
DEL ESTADO DE CHIAPAS  
SISTEMA CONTABLE 2019

NOTAS A LOS ESTADOS FINANCIEROS  
DEL 1o. DE ENERO AL 30 DE JUNIO DE 2019

Página 9 de 22

Fecha: 24/07/2019

**NOTAS AL ESTADO DE VARIACIÓN EN LA HACIENDA PÚBLICA**

La Hacienda Pública representa el importe de los bienes y derechos que son propiedad del **Instituto de Capacitación y Vinculación Tecnológica del Estado de Chiapas**, dicho importe es modificado principalmente por el resultado positivo obtenido al 30 de junio de 2019, el cual asciende a \$ 19,362,550.07.

El Estado de Variación en la Hacienda Pública muestra las modificaciones o cambios realizados en la Hacienda Pública, dichas variaciones representan las adquisiciones de bienes muebles e inmuebles consideradas como inversión, así como, la disponibilidad para la continuidad de obras en proceso, de la misma manera, es afectado por el resultado derivado del registro de operaciones de ejercicios anteriores por reintegros, depuración contable, devoluciones, transferencias de saldos de programas y de fideicomisos no recuperables, regularización de saldos, donaciones, y por la aplicación de los ADEFAS; a la fecha que se informa, la Hacienda Pública refleja un saldo de \$ 85,477,622.32

Así también, es modificado por el aumento o disminución al patrimonio, derivado del registro de movimientos realizados durante el periodo que se informa. A la fecha que se informa la modificación neta positiva al patrimonio es de \$ 14,317,788.67.

CONCEPTO	2019	2018
<b>Patrimonio Contribuido</b>		
Aportaciones	\$ 7,592,944.00	\$ 7,592,944.00
Donaciones de Capital	5,372,812.35	5,372,812.35
<b>Patrimonio Generado</b>		
Resultados del Ejercicio (Ahorro/Desahorro)	19,362,550.07	11,359,042.20
Resultados de Ejercicios Anteriores	53,149,315.90	46,835,035.10
<b>Suma</b>	<b>\$ 85,477,622.32</b>	<b>\$ 71,159,833.65</b>

**Patrimonio Contribuido**

Aportaciones

El importe de \$7,592,944.00 corresponde a la revaluación del terreno donado para la Unidad de Capacitación de Reforma por un importe de \$ 6,892,944.00, así como al registro del terreno donado para la Unidad de Capacitación de Villaflores por un importe de 700,000.00.

Donaciones de Capital

El importe de 5,372,812.35 corresponden a la donación del inmueble que ocupan las Unidades de Capacitación Catazaja y Yajalón por un importe de 2,372,812.35 y 3,000,000.00 respectivamente.



GOBIERNO CONSTITUCIONAL DEL ESTADO DE CHIAPAS  
INSTITUTO DE CAPACITACIÓN Y VINCULACIÓN TECNOLÓGICA  
DEL ESTADO DE CHIAPAS  
SISTEMA CONTABLE 2019

NOTAS A LOS ESTADOS FINANCIEROS  
DEL 1o. DE ENERO AL 30 DE JUNIO DE 2019

Página 10 de 22

Fecha: 24/07/2019

CONCEPTO	NATURALEZA	2019	2018
<b>Patrimonio Contribuido</b>			
Aportaciones	Acreedora	\$7,592,944.00	\$7,592,944.00
Donaciones de Capital	Acreedora	5,372,812.35	5,372,812.35
	<b>Suma</b>	<b>\$12,965,756.35</b>	<b>\$12,965,756.35</b>

**Patrimonio Generado**

Resultados del Ejercicio (Ahorro/Desahorro)

El resultado positivo obtenido al periodo que se informa asciende a \$ 19,362,550.07 y la disponibilidad financiera para cubrir gastos de operación y/o inversión.

CONCEPTO	PROCEDENCIA	2019	2018
<b>Patrimonio Generado</b>			
Resultados del Ejercicio (Ahorro/Desahorro)	Ingresos y Otros Beneficios menos Gastos y Otras Pérdidas	\$ 19,362,550.07	\$ 11,359,042.20
	<b>Suma</b>	<b>\$ 19,362,550.07</b>	<b>\$ 11,359,042.20</b>

Resultados de Ejercicios Anteriores

Este rubro se integra principalmente por saldos de años anteriores, así como, por el traspaso del resultado del ejercicio anterior, efectuado al inicio del presente ejercicio.

CONCEPTO	PROCEDENCIA	2019	2018
<b>Patrimonio Generado</b>			
Resultados de Ejercicios Anteriores	Traspaso de Saldos,	\$ 53,149,315.90	\$ 46,835,035.10
	<b>Suma</b>	<b>\$ 53,149,315.90</b>	<b>\$ 46,835,035.10</b>



GOBIERNO CONSTITUCIONAL DEL ESTADO DE CHIAPAS  
INSTITUTO DE CAPACITACIÓN Y VINCULACIÓN TECNOLÓGICA  
DEL ESTADO DE CHIAPAS  
SISTEMA CONTABLE 2019

NOTAS A LOS ESTADOS FINANCIEROS  
DEL 1o. DE ENERO AL 30 DE JUNIO DE 2019

Página 11 de 22

Fecha: 24/07/2019

**NOTAS AL ESTADO DE FLUJOS DE EFECTIVO**

**Efectivo y Equivalentes**

El análisis de los saldos inicial y final que figuran en la última parte del Estado de Flujos de Efectivo en la cuenta de efectivo y equivalentes es como sigue:

CONCEPTO	2019	2018
Bancos/Dependencias y Otros	36,908,391.05	15,275,351.79
Fondos con Afectación Especifica	0.00	310,658.76
Depósitos de Fondos de Terceros en Garantía y/o Administración	265,288.04	265,288.04
<b>Total de Efectivo y Equivalentes</b>	<b>\$ 37,173,679.09</b>	<b>\$ 15,851,298.59</b>

Al 30 de junio de 2019, no se realizaron adquisiciones de bienes muebles e inmuebles con recursos presupuestales.

Conciliación de los Flujos de Efectivo Netos de las Actividades de Operación y la cuenta de Ahorro/Desahorro antes de Rubros Extraordinarios.

CONCEPTO	2019	2018
<b>Ahorro/Desahorro antes de Rubros Extraordinarios</b>	<b>\$ 19,409,753.77</b>	<b>\$ 16,102,132.51</b>
<i>Movimientos de partidas (o rubros) que no afectan el efectivo</i>		
Otros Gastos Varios	47,203.70	4,743,090.31
<b>Flujos de Efectivo Netos de las Actividades de Operación</b>	<b>\$ 19,362,550.07</b>	<b>\$ 11,359,042.20</b>



GOBIERNO CONSTITUCIONAL DEL ESTADO DE CHIAPAS  
INSTITUTO DE CAPACITACIÓN Y VINCULACIÓN TECNOLÓGICA  
DEL ESTADO DE CHIAPAS  
SISTEMA CONTABLE 2019

NOTAS A LOS ESTADOS FINANCIEROS  
DEL 1o. DE ENERO AL 30 DE JUNIO DE 2019

Página 12 de 22

Fecha: 24/07/2019

CONCILIACIÓN ENTRE LOS INGRESOS PRESUPUESTARIOS Y CONTABLES  
CORRESPONDIENTE DEL 1 DE ENERO AL 30 DE JUNIO DE 2019  
( Pesos)

<b>Total de Ingresos Presupuestarios</b>	<b>\$ 81,311,108.41</b>
--	-------------------------

<b>Más Ingresos Contables No Presupuestarios</b>	<b>2,081,739.05</b>
Ingresos Financieros	
Incremento por Variación de Inventarios	
Disminución del Exceso de Estimaciones por Pérdida o Deterioro u	
Obsolescencia	
Disminución del Exceso de Provisiones	
Otros ingresos y Beneficios Varios	0.88
Otros Ingresos Contables no Presupuestarios	2,081,738.17

<b>Menos Ingresos Presupuestarios No Contables</b>	
Aprovechamientos Patrimoniales	
Ingresos Derivados de Financiamientos	
Otros ingresos Presupuestarios no Contables	

<b>Total de Ingresos Contables</b>	<b>\$ 83,392,847.46</b>
------------------------------------	-------------------------





GOBIERNO CONSTITUCIONAL DEL ESTADO DE CHIAPAS  
INSTITUTO DE CAPACITACIÓN Y VINCULACIÓN TECNOLÓGICA  
DEL ESTADO DE CHIAPAS  
SISTEMA CONTABLE 2019

NOTAS A LOS ESTADOS FINANCIEROS  
DEL 1o. DE ENERO AL 30 DE JUNIO DE 2019

Página 13 de 22

Fecha: 24/07/2019

CONCILIACIÓN ENTRE LOS EGRESOS PRESUPUESTARIOS Y LOS GASTOS CONTABLES  
CORRESPONDIENTE DEL 1 DE ENERO AL 30 DE JUNIO DE 2019  
( Pesos )

<b>Total de Egresos Presupuestarios</b>	<b>\$ 63,983,093.69</b>
---	-------------------------

<b>Menos Egresos Presupuestarios No Contables</b>	
Materias Primas y Materiales de Producción y Comercialización	
Materiales y Suministros	
Mobiliario y Equipo de Administración	
Mobiliario y Equipo Educativo y Recreativo	
Equipo e Instrumental Médico y de Laboratorio	
Vehículos y Equipo de Transporte	
Equipo de Defensa y Seguridad	
Maquinaria, Otros Equipos y Herramientas	
Activos Biológicos	
Bienes Inmuebles	
Activos Intangibles	
Compra de Títulos y Valores	
Concesión de Préstamos	
Inversiones en Fideicomisos, Mandatos y Otros Análogos	
Provisiones para Contingencias y Otras Erogaciones Especiales	
Amortización de la Deuda Pública	
Adeudos de Ejercicios Fiscales Anteriores (ADEFAS)	
Otros Egresos Presupuestarios No Contables	

<b>Más Gastos Contables No Presupuestarios</b>	<b>47,203.70</b>
Estimaciones, Depreciaciones, Deterioros, Obsolescencia y Amortizaciones	
Provisiones	
Disminución de Inventarios	
Aumento por Insuficiencia de Estimaciones por Pérdida o Deterioro u Obsolescencia	
Aumento por Insuficiencia de Provisiones	
Otros Gastos	47,203.70
Otros Gastos Contables No Presupuestarios	

<b>Total de Gastos Contables</b>	<b>\$ 64,030,297.39</b>
----------------------------------	-------------------------



**GOBIERNO CONSTITUCIONAL DEL ESTADO DE CHIAPAS**  
**INSTITUTO DE CAPACITACIÓN Y VINCULACIÓN TECNOLÓGICA**  
**DEL ESTADO DE CHIAPAS**  
**SISTEMA CONTABLE 2019**

**NOTAS A LOS ESTADOS FINANCIEROS**  
**DEL 1o. DE ENERO AL 30 DE JUNIO DE 2019**

Página 14 de 22

Fecha: 24/07/2019

**NOTAS DE MEMORIA (CUENTAS DE ORDEN)**

Las cuentas de orden se utilizan para registrar los movimientos de valores que no afecten o modifiquen el balance del Instituto de Capacitación y Vinculación Tecnológica del Estado de Chiapas, sin embargo, su incorporación en libros es necesaria con fines de recordatorio contable, de control y en general sobre los aspectos administrativos, o bien, para consignar sus derechos o responsabilidades contingentes que puedan, o no, presentarse en el futuro.

Al 30 de junio de 2019, las cuentas que se manejan para efectos de estas Notas son las siguientes:

- **Contables:** No presentan saldos al 30 de junio de 2019:
- **Presupuestarias:**
  - **Cuentas de Ingresos:** Las cuentas presupuestarias de ingresos que se utilizan son: Ley de Ingresos Estimada, Ley de Ingresos por Ejecutar, Modificaciones a la Ley de Ingresos Estimada, Ley de Ingresos Devengada, Ley de Ingresos Recaudada a continuación, No Aplica.
  - **Cuentas de Egresos:** Las cuentas presupuestarias de egresos que se utilizan son: Presupuesto de Egresos Aprobado, Modificaciones al Presupuesto de Egresos Aprobado, Presupuesto de Egresos por Ejercer, Presupuesto de Egresos Comprometido, Presupuesto de Egresos Devengado, Presupuesto de Egresos Ejercido y Presupuesto de Egresos Pagado, a continuación, se presenta el total del presupuesto del Instituto de Capacitación y Vinculación Tecnológica del Estado de Chiapas.

CONCEPTO	2019
<b>Cuentas de Orden Presupuestarias</b>	
<b>Cuentas de Ingresos</b>	
Ley de Ingresos Estimada	
Ley de Ingresos por Ejecutar	
Modificaciones a la Ley de Ingresos Estimada	
Ley de Ingresos Devengada	
Ley de Ingresos Recaudada	
<b>Cuentas de Egresos</b>	
Presupuesto de Egresos Aprobado	177,814,003.00
Modificaciones al Presupuesto de Egresos Aprobado	13,585,482.05
Presupuesto de Egresos por Ejercer	100,245,427.26
Presupuesto de Egresos Comprometido	0.00
Presupuesto de Egresos Devengado	10,618,930.84
Presupuesto de Egresos Ejercido	0.00
Presupuesto de Egresos Pagado	53,364,162.85

---

## NOTAS DE GESTIÓN ADMINISTRATIVA

---

### **1.- Introducción**

El Instituto de Capacitación y Vinculación Tecnológica del Estado de Chiapas; es un organismo auxiliar del Ejecutivo Estatal, con personalidad jurídica y patrimonio propio, autonomía administrativa, presupuestal, técnica, de gestión, de operación y de ejecución para el adecuado desarrollo de sus atribuciones, de conformidad a lo establecido en el artículo 1° del decreto de creación del mismo.

El Instituto de Capacitación y Vinculación Tecnológica del Estado de Chiapas, es la instancia facultada para establecer y dirigir las políticas para el fortalecimiento de un sistema de capacitación empresarial, la multiplicación de opciones formativas en ese campo, la flexibilización curricular y una estrecha vinculación de este tipo de capacitación con los requerimientos del sector productivo de bienes y servicios, de conformidad con los objetivos, metas y lineamientos que determine el titular del poder ejecutivo.

#### **MISIÓN**

Impartir capacitación para y en el trabajo a la población, contribuyendo al mejoramiento de su calidad de vida mediante programas estratégicos con enfoque sustentable y sostenible, impulsando el desarrollo del estado de Chiapas.

#### **VISIÓN**

Ser una institución líder e innovadora, a través de capacitación acorde a las necesidades reales del entorno socioeconómico del estado, reconocida por la calidad de sus egresados, en un ambiente de unidad, respeto y equidad.

### **2.- Panorama Económico y Financiero**

La situación económica y financiera del Instituto de Capacitación y Vinculación Tecnológica del Estado de Chiapas fue aceptable durante el ejercicio; debido a que fueron tomados en cuenta todos los lineamientos y normas emitidos por el Consejo Nacional de Armonización Contable (CONAC), y los recursos ministrados por la Secretaría de Hacienda fueron presupuestados y erogados de manera adecuada tanto presupuestal, contable y financiera.

### **3.- Autorización e Historia**

#### **a) Fecha de Creación**

El 26 de agosto del año 2000 se emite el Decreto No. 182, mediante el cual se crea el Instituto de Capacitación y Vinculación Tecnológica del Estado de Chiapas, mismo que fue publicado en el Periódico Oficial No. 032. En este ordenamiento se establece que el Instituto es un Organismo Público Descentralizado, con personalidad jurídica y patrimonio propio. Es sectorizada a la Secretaría del Trabajo mediante el Decreto No. 183 de fecha 21 de mayo del 2008.



El Instituto de Capacitación y Vinculación Tecnológica del Estado de Chiapas, es un Organismo Descentralizado de la Administración Pública del Estado, con personalidad Jurídica y patrimonio propios, que tiene como objetivo primordial, promover el crecimiento constante y vigoroso, que consolide los cambios y asegure que la capacitación técnica se convierta en un apoyo decisivo para la transformación tecnológica del Estado, estableciendo entre su principales líneas de acción, el fortalecimiento de un sistema de capacitación empresarial, la multiplicación de opciones formativas en ese campo, la flexibilización curricular y una estrecha vinculación de este tipo de capacitación con los requerimientos del sector productivo de bienes y servicios; así como de las economías regionales.

#### ***b) Principales Cambios en su Estructura***

Con la creación del Instituto de Capacitación y Vinculación Tecnológica del Estado de Chiapas; también se emitió el reglamento interior de dicho Instituto; el cual muestra la nueva estructura organizacional y las competencias de cada una de sus áreas administrativas. El reglamento interior, fue publicado el 6 de Mayo de 2011 en el periódico oficial del Gobierno del Estado N°293.

#### **4.- Organización y Objeto Social**

##### ***a) Objeto Social***

El Instituto de Capacitación y Vinculación Tecnológica del Estado de Chiapas, ofrece una estrecha colaboración con el sector productivo y de servicios, a través de la promoción e impartición de capacitación para el trabajo, de acuerdo a las necesidades del Estado, para que incentive la creación de empleos y la ocupación de la fuerza de trabajo, dotando a la población de conocimientos y habilidades básicas para poder acceder al mercado laboral, a fin de lograr una mejora en la calidad de vida a la población del Estado de Chiapas.

##### ***b) Principal Actividad***

- Impartir Capacitación para y en el trabajo a la población, contribuyendo al mejoramiento de su calidad de vida.

##### ***c) Ejercicio Fiscal***

2019

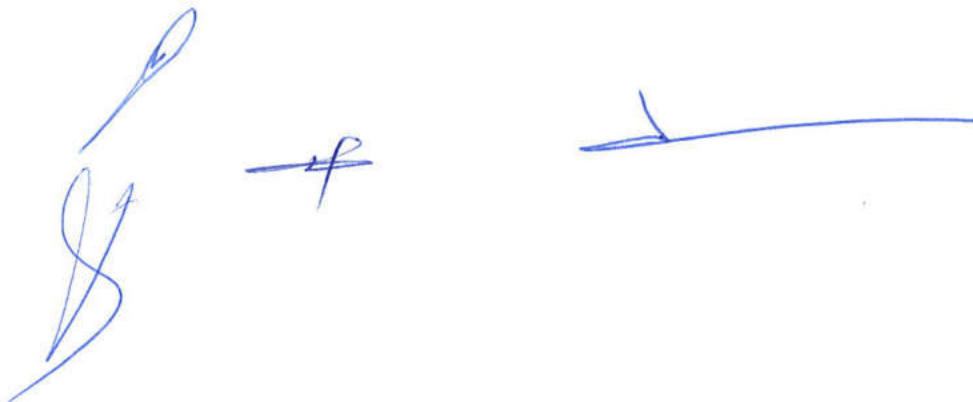

#### **d) Régimen Jurídico**

El Instituto de Capacitación y Vinculación Tecnológica del Estado de Chiapas; está registrada ante el Servicio de Administración Tributaria como persona moral con fines no lucrativos, cuya actividad económica es la administración pública estatal en general, y sus obligaciones son las siguientes:

- ❖ Presentar la declaración y pago provisional mensual de retenciones de impuestos sobre la renta (ISR), y sueldos y salarios.
- ❖ Presentar la declaración anual donde se informe sobre las retenciones de los trabajadores que recibieron sueldos y salarios, y trabajadores asimilados a salarios.
- ❖ Presentar declaración informativa anual de subsidio al empleo.
- ❖ Presentar declaración informativa mensual de proveedores por tasas de IVA y de IEPS.

#### **e) Consideraciones Fiscales del Ente**

El Instituto de Capacitación y Vinculación Tecnológica del Estado de Chiapas, se ubica dentro de las personas morales a que se refiere el artículo 79 y 86 de la LISR, pero tiene otras obligaciones como:

- Presentar la declaración y pago provisional de retenciones de ISR por Sueldos y Salarios
- INFONAVIT
- IMSS
- 2% Impuesto Sobre Nóminas
- 10% de ISR por Arrendamientos de Inmuebles
- 2% Impuesto Sobre Nóminas a prestadores de servicios

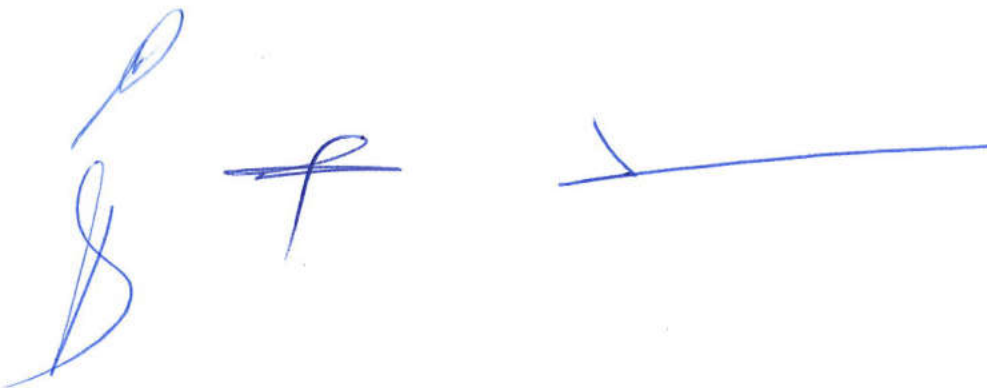

f) Estructura Organizacional Básica

Instituto de Capacitación y Vinculación Tecnológica del Estado de Chiapas

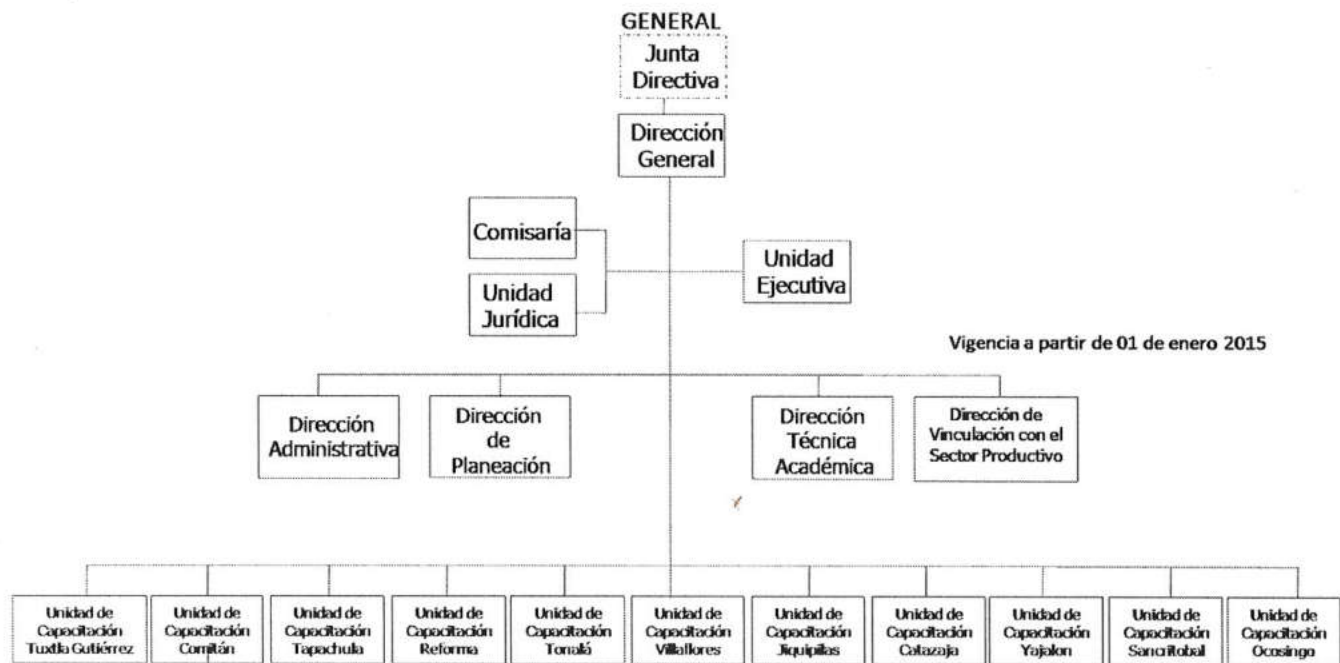

*[Handwritten signatures and a horizontal line in blue ink]*



GOBIERNO CONSTITUCIONAL DEL ESTADO DE CHIAPAS  
INSTITUTO DE CAPACITACIÓN Y VINCULACIÓN TECNOLÓGICA  
DEL ESTADO DE CHIAPAS  
SISTEMA CONTABLE 2019

NOTAS A LOS ESTADOS FINANCIEROS  
DEL 1o. DE ENERO AL 30 DE JUNIO DE 2019

Página 19 de 22

Fecha: 24/07/2019

**g) Fideicomisos, Mandatos y Análogos de los cuales es Fideicomitente o Fideicomisario**

(No Aplica)

**5.- Bases de Preparación de los Estados Financieros**

Para llevar a cabo la preparación de los Estados Financieros del presente ejercicio se consideró lo siguiente:

a) Si se ha observado la normatividad emitida por el CONAC y las disposiciones legales aplicables.

b) La normatividad aplicada para el reconocimiento, valuación y revelación de los diferentes rubros de la información financiera, así como las bases de medición utilizadas para la elaboración de los estados financieros; por ejemplo: costo histórico, valor de realización, valor razonable, valor de recuperación o cualquier otro método empleado y los criterios de aplicación de los mismos.

Todas las cuentas que afectan económicamente a Instituto de Capacitación y Vinculación Tecnológica del Estado de Chiapas, están cuantificados en términos monetarios y se registran al costo histórico. El costo histórico de las operaciones corresponde al monto erogado para su adquisición conforme a la documentación contable original justificativa y comprobatoria.

c) Postulados básicos.

Las bases de preparación de los estados financieros de Instituto de Capacitación y Vinculación Tecnológica del Estado de Chiapas, aplican los postulados básicos siguientes:

- 1.- Sustancia Económica
- 2.- Entes Públicos
- 3.- Existencia Permanente
- 4.- Revelación Suficiente
- 5.- Importancia Relativa
- 6.- Registro e Integración Presupuestaria
- 7.- Consolidación de la Información Financiera
- 8.- Devengo Contable
- 9.- Valuación
- 10.- Dualidad Económica
- 11.- Consistencia

d) Normatividad supletoria. En caso de emplear varios grupos de normatividades (normatividades supletorias), deberá realizar la justificación razonable correspondiente, su alineación con los PBCG y a las características cualitativas asociadas descritas en el MCCG (documentos publicados en el Diario Oficial de la Federación, agosto 2009). (No Aplica)



GOBIERNO CONSTITUCIONAL DEL ESTADO DE CHIAPAS  
INSTITUTO DE CAPACITACIÓN Y VINCULACIÓN TECNOLÓGICA  
DEL ESTADO DE CHIAPAS  
SISTEMA CONTABLE 2019

NOTAS A LOS ESTADOS FINANCIEROS  
DEL 1o. DE ENERO AL 30 DE JUNIO DE 2019

Página 20 de 22

Fecha: 24/07/2019

e) Para las Entidades que por primera vez estén implementando la base devengada de acuerdo a la Ley de Contabilidad; deberán considerar políticas de reconocimientos, plan de implementación, presentar los últimos estados financieros con la Normatividad anteriormente utilizada. (No Aplica)

**6.- Políticas de Contabilidad Significativas**

(No Aplica)

**7.- Posición en Moneda Extranjera y Protección por Riesgo Cambiario**

(No Aplica)

**8.- Reporte Analítico del Activo**

El estado analítico del activo, nos muestra la variación entre el saldo final y el saldo inicial del periodo; y al cierre del periodo que se informa, presenta una variación positiva de \$ 19,128,019.11, el cual es mayor en comparación al ejercicio 2018.

La variación que presenta el activo al 30 de junio de 2019, se integra de la siguiente manera:

- La variación positiva de \$ 21,322,380.50 de Efectivo y Equivalentes corresponde a los recursos presupuestales disponibles para la operatividad del Instituto, a los saldos en bancos, así como los depósitos en garantía por los contratos suscritos.
- La variación negativa de \$(4,835,587.62), de Derechos a Recibir Efectivo o Equivalentes, corresponde a la regularización de los gastos realizados del ejercicio 2018, ya que no estaba habilitada la cuenta 1279 Otros Activos Diferidos.
- La variación negativa de \$ 17,600.00, corresponde a la recuperación gastos a comprobar otorgados a funcionarios en ejercicios anteriores.
- La variación positiva de \$ 2,658,826.23, corresponde a los gastos pendientes de regularizar presupuestalmente.





**GOBIERNO CONSTITUCIONAL DEL ESTADO DE CHIAPAS**  
**INSTITUTO DE CAPACITACIÓN Y VINCULACIÓN TECNOLÓGICA**  
**DEL ESTADO DE CHIAPAS**  
**SISTEMA CONTABLE 2019**

**NOTAS A LOS ESTADOS FINANCIEROS**  
**DEL 1o. DE ENERO AL 30 DE JUNIO DE 2019**

Página 21 de 22

Fecha: 24/07/2019

CONCEPTO	SALDO INICIAL	CARGOS DEL PERIODO	ABONOS DEL PERIODO	SALDO FINAL	VARIACIÓN DEL PERIODO
<b>ACTIVO</b>	<b>79,612,589.76</b>	<b>367,433,297.86</b>	<b>348,305,278.75</b>	<b>98,740,608.87</b>	<b>19,128,019.11</b>
<b>Activo Circulante</b>	<b>20,695,543.57</b>	<b>346,654,292.96</b>	<b>330,167,500.08</b>	<b>37,182,336.45</b>	<b>16,486,792.88</b>
Efectivo y Equivalentes	15,851,298.59	309,585,107.21	288,262,726.71	37,173,679.09	21,322,380.50
Derechos a Recibir Efectivo o Equivalentes	4,844,244.98	37,069,185.75	41,904,773.37	8,657.36	(4,835,587.62)
<b>Activo No Circulante</b>	<b>58,917,046.19</b>	<b>20,779,004.90</b>	<b>18,137,778.67</b>	<b>61,558,272.42</b>	<b>2,641,226.23</b>
Derechos a Recibir Efectivo o Equivalentes a Largo Plazo	41,041.92		17,600.00	23,441.92	(17,600.00)
Bienes Inmuebles, Infraestructura y Construcciones en Proceso	30,715,889.71			30,715,889.71	
Bienes Muebles	27,792,920.04	25,926.00	25,926.00	27,792,920.04	
Activos Intangibles	367,194.52			367,194.52	
Activos Diferidos		20,753,078.90	18,094,252.67	2,658,826.23	2,658,826.23

**9.- Fideicomisos, Mandatos y Análogos**

(No Aplica)

**10.- Reporte de la Recaudación**

(No Aplica)

**11.- Información sobre la Deuda y el Reporte Analítico de la Deuda**

(No Aplica)

**12.- Calificaciones Otorgadas**

(No Aplica)

### 13.- Proceso de Mejora

#### a) *Principales Políticas de Control Interno*

- Manual de Procedimientos: Nos indica los procedimientos que debemos seguir de forma ordenada en el desarrollo de las actividades; evitando duplicidad de esfuerzos.
- Ley General de Contabilidad Gubernamental (LGCG): Nos establece los criterios generales que rigen la contabilidad gubernamental y la emisión de información financiera, incluyendo la presupuestaria y programática en forma razonable y transparente.
- Normatividad Contable: Tiene por objeto efectuar el registro contable de los recursos públicos y la preparación de informes financieros de forma armonizada, que dan transparencia para la interpretación, evaluación, fiscalización y entrega de informes; regulando las operaciones contables.
- Normas Presupuestarias: Nos indica cómo se ejecuta el gasto público, administrándolo con eficiencia, eficacia, economía, transparencia y honradez, para rendir cuentas de los recursos públicos, así mismo contribuir a fortalecer la armonización presupuestaria y contable.

#### b) *Medidas de Desempeño Financiero, Metas y Alcance*

1.- Se continúa trabajando en el cambio trascendental que es el proceso de armonización contable para atender en tiempo y forma el nuevo esquema de la contabilidad gubernamental, y generando así los beneficios en materia de información financiera, transparencia y rendición de cuentas.

### 14.- Información por Segmentos

(No Aplica)

### 15.- Eventos Posteriores al Cierre

(No Aplica)

### 16.- Partes Relacionadas

“No existen partes relacionadas que pudieran ejercer influencia significativa sobre la toma de decisiones financieras y operativas”

### 17.- Responsabilidad Sobre la Presentación Razonable de la Información Contable

“Bajo protesta de decir verdad declaramos que los Estados Financieros y sus Notas, son razonablemente correctos y son responsabilidad del emisor”

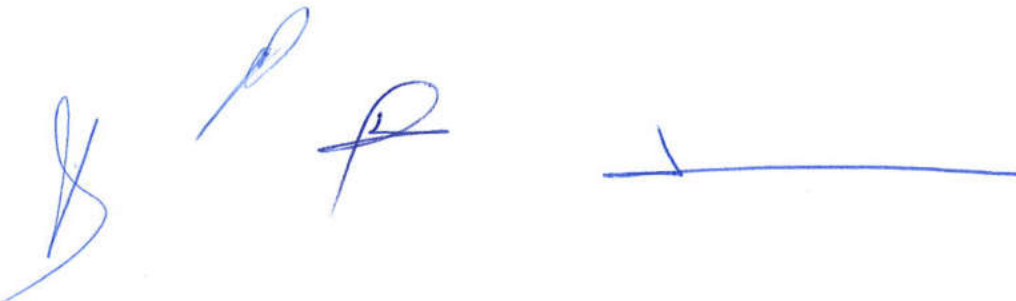



GOBIERNO CONSTITUCIONAL DEL ESTADO DE CHIAPAS  
INSTITUTO DE CAPACITACIÓN Y VINCULACIÓN TECNOLÓGICA  
DEL ESTADO DE CHIAPAS  
SISTEMA CONTABLE 2019

RELACIÓN DE CUENTAS BANCARIAS PRODUCTIVAS ESPECÍFICAS

DEL 1o. DE ENERO AL 30 DE JUNIO DE 2019

Página 1 de 1  
24/07/2019

Fecha:

FONDO, PROGRAMA O CONVENIO	DATOS DE LA CUENTA BANCARIA		
	INSTITUCIÓN BANCARIA	NÚMERO DE CUENTA	TIPO DE CUENTA
ICATECH RECURSO FEDERAL 2019	BBVA BANCOMER, S.A.	0112676281	Maestra de Recursos Federales

Mtra. Fabiola Lizbeth Astudillo Reyes  
Directora General

Mtro. Walter Domínguez Camacho  
Director Administrativo

"Bajo protesta de decir verdad declaramos que los Estados Financieros y sus notas, son razonablemente correctos y son responsabilidad del emisor".